

### 《2009年地盤監督作業守則》

屋宇署成立了一個技術委員會，其工作包括向建築業界蒐集有關實際使用《2009年地盤監督作業守則》(《守則》)的意見及回應，並加以考慮。屋宇署已因應技術委員會的建議，公布以下《守則》的修訂，並會將其納入《守則》(2020年修訂版)：

- (a) 附錄A－2015年5月
- (b) 附錄B－2016年6月
- (c) 附錄C－2019年5月
- (d) 附錄D－2020年9月
- (e) 附錄E－2020年12月（請參閱第5至8段）

### 獲承認為認可資格的學術課程

2. 適任技術人員須具備的專業資格／學歷和經驗載於《守則》第8.18至8.24段。在過去數年，某些由本地院校或大學提供的課程，已獲承認為等同於《守則》所載學歷。為此，這些最新獲承認為等同《守則》內適任技術人員T1至T3認可資格的學術課程，已列載於附錄F的清單內，供有關從業員參考。

### 撤銷相關的認證

3. 《守則》附錄X所載的有關適任技術人員憑藉某些專業學會會員資格而取得的相關認證，已經依據2015年5月8日發出有關《守則》的修訂予以撤銷（載於附錄A）。

4. 先前獲接受為適任技術人員的專業學會會員，仍可繼續執業為適任技術人員；惟在提交地盤監督計劃書時，須向屋宇署提交證明文件，以顯示其適任技術人員資格先前曾獲得相關認證。

### 適任技術人員註冊制度

5. 建造業議會與屋宇署合作，管理適任技術人員註冊制度（註冊制度），以維持適任技術人員名單<sup>1</sup>（名單），從而便利呈交及檢查監工計劃書。如適任技術人員及適任人員（記

<sup>1</sup> 適任技術人員名單載列已註冊人員的資料，包括姓名、適任技術人員編號、獲接納的適任技術人員類別及註冊的有效期限，可於屋宇署網站 [www.bd.gov.hk](http://www.bd.gov.hk) 及建造業議會網站 [www.cic.hk](http://www.cic.hk) 瀏覽。

錄)已列入名單,當呈交監工計劃書時,則毋須再就每一工程項目遞交其履歷表。註冊制度除了有助簡化擬備及檢查監工計劃書的工作,亦可協助業界量計適任技術人員及適任人員(記錄)的供應,並透過持續進修,提升適任技術人員及適任人員(記錄)的質素、技能及知識。註冊制度屬自願參與,跟現行需於監工計劃書內夾附履歷表的要求並行。

6. 根據註冊制度,申請人須在申請時已具備《2009年監工計劃書的技術備忘錄》及《守則》所訂明相關職級適任技術人員或適任人員(記錄)所需的最低資格和相關工作經驗。此外,屋宇署會提供技術支援,協助建造業議會管理註冊制度。有關註冊制度的詳情,包括將姓名列入名單、保留於名單及重新列入名單的申請,請瀏覽建造業議會有關該註冊制度的專屬網站 [www.tcprs.cic.hk](http://www.tcprs.cic.hk)。

7. 如適任技術人員已列入名單上的相關類別,屋宇署一般會接納委任該適任技術人員,除非他已被委任負責過多工程項目。為確保適任技術人員能負責有關項目,獲委任的適任技術人員須在監工計劃書中確認沒有因負責其他建築地盤工程而不勝負荷。任何失實核證或聲明可引致法律行動。

8. 為充分發揮註冊制度的效益,註冊承建商應鼓勵合資格適任技術人員申請列入名單,以表明其資格和經驗獲得認可。註冊承建商作為其職能工作班子內安全管理架構的主管,理應考慮聘用名單上的適任技術人員。

9. 屋宇署已向認可人士、註冊結構工程師及註冊岩土工程師發出內容相若的作業備考。

建築事務監督余德祥

檔 號 : BD GR/1-50/82/1

初 版 : 2015年5月

上 次 修 訂 版 : 2020年9月

本 修 訂 版 : 2020年12月(助理署長／拓展2)

(修訂第1及第3段,以及加入第5至8段及附錄A至E)

## 《2009 年地盤監督作業守則》的修訂 (2015 年 5 月)

說明：



已修訂  
已刪除

( 2020 年 12 月 )

《地盤監督作業守則 2009 年》更正對照表 (2015 年 5 月 8 日)

項目	段 / 表	現行版本	修訂	備註																																																																																																																
1	表 8.1	<table><tr><th colspan="3">表 8.1</th></tr><tr><th colspan="3">評定工程規模的度量項目和基數</th></tr><tr><th>建築工程／街道工程的類型</th><th>規模的度量項目</th><th>規模基數</th></tr><tr><td>拆卸</td><td>將要拆卸的建築物內每層的最大樓面面積</td><td>750 平方米</td></tr><tr><td rowspan="2">現場土地勘測工程</td><td>鑽車數量（不論探井、取芯孔及斜坡條狀表土剝露數量）</td><td>6</td></tr><tr><td>同一時間在地盤內的探井、取芯孔及斜坡條狀表土剝露數量（只適用於沒有擬議的鑽孔時）</td><td>20</td></tr><tr><td>地盤平整</td><td>總額費用</td><td>二千萬元</td></tr><tr><td>斜坡／擋土牆／地下設施修葺</td><td>總額費用</td><td>六佰萬元</td></tr><tr><td>挖掘與側向承托</td><td>平均每月費用</td><td>四佰萬元</td></tr><tr><td>樁牆</td><td>平均每月費用</td><td>四佰萬元</td></tr><tr><td>隧道工程</td><td>總額費用</td><td>二千五百萬元</td></tr><tr><td>大直徑鑽孔樁及矩形樁</td><td>平均每月費用</td><td>九佰萬元</td></tr><tr><td>打入樁、微型樁及炭岩工字樁</td><td>平均每月費用</td><td>五佰萬元</td></tr><tr><td>樁帽／地腳／地下室</td><td>總額費用</td><td>二千五百萬元</td></tr><tr><td>上蓋建築</td><td>施工樓面總面積</td><td>20000 平方米</td></tr><tr><td>幕牆／ 覆蓋層</td><td>累計表面總面積</td><td>10000 平方米</td></tr><tr><td>改動及加建</td><td>總額費用</td><td>八佰萬元</td></tr><tr><td>小型工程</td><td>總額費用</td><td>五佰萬元</td></tr><tr><td>街道工程</td><td>總額費用</td><td>六佰萬元</td></tr></table>	表 8.1			評定工程規模的度量項目和基數			建築工程／街道工程的類型	規模的度量項目	規模基數	拆卸	將要拆卸的建築物內每層的最大樓面面積	750 平方米	現場土地勘測工程	鑽車數量（不論探井、取芯孔及斜坡條狀表土剝露數量）	6	同一時間在地盤內的探井、取芯孔及斜坡條狀表土剝露數量（只適用於沒有擬議的鑽孔時）	20	地盤平整	總額費用	二千萬元	斜坡／擋土牆／地下設施修葺	總額費用	六佰萬元	挖掘與側向承托	平均每月費用	四佰萬元	樁牆	平均每月費用	四佰萬元	隧道工程	總額費用	二千五百萬元	大直徑鑽孔樁及矩形樁	平均每月費用	九佰萬元	打入樁、微型樁及炭岩工字樁	平均每月費用	五佰萬元	樁帽／地腳／地下室	總額費用	二千五百萬元	上蓋建築	施工樓面總面積	20000 平方米	幕牆／ 覆蓋層	累計表面總面積	10000 平方米	改動及加建	總額費用	八佰萬元	小型工程	總額費用	五佰萬元	街道工程	總額費用	六佰萬元	<table><tr><th colspan="3">表 8.1</th></tr><tr><th colspan="3">評定工程規模的度量項目和基數</th></tr><tr><th>建築工程／街道工程的類型</th><th>規模的度量項目</th><th>規模基數</th></tr><tr><td>拆卸</td><td>將要拆卸的建築物內每層的最大樓面面積</td><td>750 平方米</td></tr><tr><td rowspan="2">現場土地勘測工程</td><td>鑽車數量（不論探井、取芯孔及斜坡條狀表土剝露數量）</td><td>6</td></tr><tr><td>同一時間在地盤內的探井、取芯孔及斜坡條狀表土剝露數量（只適用於沒有擬議的鑽孔時）</td><td>20</td></tr><tr><td>地盤平整</td><td>總額費用</td><td>二千六佰萬元</td></tr><tr><td>斜坡／擋土牆／地下設施修葺</td><td>總額費用</td><td>八佰萬元</td></tr><tr><td>挖掘與側向承托</td><td>平均每月費用</td><td>六佰萬元</td></tr><tr><td>樁牆</td><td>平均每月費用</td><td>六佰萬元</td></tr><tr><td>隧道工程</td><td>總額費用</td><td>三千二百萬元</td></tr><tr><td>大直徑鑽孔樁及矩形樁</td><td>平均每月費用</td><td>一千二百萬元</td></tr><tr><td>上述類型的樁以外的其他樁</td><td>平均每月費用</td><td>六佰萬元</td></tr><tr><td>樁帽／地腳／地下室</td><td>總額費用</td><td>三千二百萬元</td></tr><tr><td>上蓋建築</td><td>施工樓面總面積</td><td>20000 平方米</td></tr><tr><td>幕牆／ 覆蓋層</td><td>累計表面總面積</td><td>10000 平方米</td></tr><tr><td>改動及加建</td><td>總額費用</td><td>一千一佰萬元</td></tr><tr><td>小型工程</td><td>總額費用</td><td>七佰萬元</td></tr><tr><td>街道工程</td><td>總額費用</td><td>八佰萬元</td></tr></table> <p>說明: - 更改數值/字句</p>	表 8.1			評定工程規模的度量項目和基數			建築工程／街道工程的類型	規模的度量項目	規模基數	拆卸	將要拆卸的建築物內每層的最大樓面面積	750 平方米	現場土地勘測工程	鑽車數量（不論探井、取芯孔及斜坡條狀表土剝露數量）	6	同一時間在地盤內的探井、取芯孔及斜坡條狀表土剝露數量（只適用於沒有擬議的鑽孔時）	20	地盤平整	總額費用	二千六佰萬元	斜坡／擋土牆／地下設施修葺	總額費用	八佰萬元	挖掘與側向承托	平均每月費用	六佰萬元	樁牆	平均每月費用	六佰萬元	隧道工程	總額費用	三千二百萬元	大直徑鑽孔樁及矩形樁	平均每月費用	一千二百萬元	上述類型的樁以外的其他樁	平均每月費用	六佰萬元	樁帽／地腳／地下室	總額費用	三千二百萬元	上蓋建築	施工樓面總面積	20000 平方米	幕牆／ 覆蓋層	累計表面總面積	10000 平方米	改動及加建	總額費用	一千一佰萬元	小型工程	總額費用	七佰萬元	街道工程	總額費用	八佰萬元	鑑於工資及物料價格自守則公布後出現的波動，評定工程規模的規模基數已相應修訂。
表 8.1																																																																																																																				
評定工程規模的度量項目和基數																																																																																																																				
建築工程／街道工程的類型	規模的度量項目	規模基數																																																																																																																		
拆卸	將要拆卸的建築物內每層的最大樓面面積	750 平方米																																																																																																																		
現場土地勘測工程	鑽車數量（不論探井、取芯孔及斜坡條狀表土剝露數量）	6																																																																																																																		
	同一時間在地盤內的探井、取芯孔及斜坡條狀表土剝露數量（只適用於沒有擬議的鑽孔時）	20																																																																																																																		
地盤平整	總額費用	二千萬元																																																																																																																		
斜坡／擋土牆／地下設施修葺	總額費用	六佰萬元																																																																																																																		
挖掘與側向承托	平均每月費用	四佰萬元																																																																																																																		
樁牆	平均每月費用	四佰萬元																																																																																																																		
隧道工程	總額費用	二千五百萬元																																																																																																																		
大直徑鑽孔樁及矩形樁	平均每月費用	九佰萬元																																																																																																																		
打入樁、微型樁及炭岩工字樁	平均每月費用	五佰萬元																																																																																																																		
樁帽／地腳／地下室	總額費用	二千五百萬元																																																																																																																		
上蓋建築	施工樓面總面積	20000 平方米																																																																																																																		
幕牆／ 覆蓋層	累計表面總面積	10000 平方米																																																																																																																		
改動及加建	總額費用	八佰萬元																																																																																																																		
小型工程	總額費用	五佰萬元																																																																																																																		
街道工程	總額費用	六佰萬元																																																																																																																		
表 8.1																																																																																																																				
評定工程規模的度量項目和基數																																																																																																																				
建築工程／街道工程的類型	規模的度量項目	規模基數																																																																																																																		
拆卸	將要拆卸的建築物內每層的最大樓面面積	750 平方米																																																																																																																		
現場土地勘測工程	鑽車數量（不論探井、取芯孔及斜坡條狀表土剝露數量）	6																																																																																																																		
	同一時間在地盤內的探井、取芯孔及斜坡條狀表土剝露數量（只適用於沒有擬議的鑽孔時）	20																																																																																																																		
地盤平整	總額費用	二千六佰萬元																																																																																																																		
斜坡／擋土牆／地下設施修葺	總額費用	八佰萬元																																																																																																																		
挖掘與側向承托	平均每月費用	六佰萬元																																																																																																																		
樁牆	平均每月費用	六佰萬元																																																																																																																		
隧道工程	總額費用	三千二百萬元																																																																																																																		
大直徑鑽孔樁及矩形樁	平均每月費用	一千二百萬元																																																																																																																		
上述類型的樁以外的其他樁	平均每月費用	六佰萬元																																																																																																																		
樁帽／地腳／地下室	總額費用	三千二百萬元																																																																																																																		
上蓋建築	施工樓面總面積	20000 平方米																																																																																																																		
幕牆／ 覆蓋層	累計表面總面積	10000 平方米																																																																																																																		
改動及加建	總額費用	一千一佰萬元																																																																																																																		
小型工程	總額費用	七佰萬元																																																																																																																		
街道工程	總額費用	八佰萬元																																																																																																																		
2	第 8.21 段	8.21 因應 2005 年 12 月 22 日前的過渡期或參照第 8 段（相關的認證及要求）而接納的適任技術人員的資格和經驗，載於附錄 X。	8.21 此段落所載有關適任技術人員資格和經驗的其他認可標準，詳見附錄 X。 <p>說明: - 更改字句</p>	該段落的内容已重新編寫，以求簡潔。																																																																																																																



表 8.6  
(現場土地勘察  
工程)

表 8.6 適任技術人員 T3 所需具備的最低資格和經驗						
建築工程 或街道工 程的類型	認可人士的工作班子		註冊結構工程師的職能 班子		註冊岩土工程師 的工作班子	
	資格	相關經驗	資格	相關經驗	資格	相關經驗
現場土地勘察 工程	(a) 持有土木/結構/ 土力工程學、建築工 藝學、建築測量學或 建築學的高級證書 或高級文憑；或	5 年	不適用		(a) 持有土木/土力 工程學的高級證 書或高級文憑；或	5 年（包括 1 年進行土地 勘探的經驗）
	(b) 持有土木/結構/ 土力工程學、建築工 藝學、建築測量學或 建築學的學位；或	2 年			(b) 持有涵蓋與有關 的地質學指定科目 參閱附錄 VII 第 2.0 項）或土木/ 土力工程學學 位；或	2 年在土木/ 土力工程方 面的經驗
	(c) 持有涵蓋與有關工 程學指定科目目的地 質學學位（請參閱附 錄 VII 第 2.0 項）；或	2 年在土木 /土力工程 方面的經驗			(c) 持有涵蓋與有關 工程學指定科目 的地質學學位（請 參閱附錄 VII 第 2.0 項）或土木/ 土力工程學學 位，並且已修讀指 定的土力工程補 足資格培訓課程 及取得合格成績	1 年在土木/ 土力工程方 面的經驗
	(d) 持有涵蓋與有關工 程學指定科目目的地 質學學位（請參閱附 錄 VII 第 2.0 項）或 土木/土力工程學 學位，並且已修讀指 定的土力工程補足 資格培訓課程及取 得合格成績	1 年在土木 /土力工程 方面的經驗				

表 8.6 適任技術人員 T3 須具備的最低資格和經驗						
建築工程 或街道工 程的類型	認可人士的工作班子		註冊結構工程師的職能 班子		註冊岩土工程師 的工作班子	
	資格	相關經驗	資格	相關經驗	資格	相關經驗
現場土地勘察 工程	(a) 持有土木/結構/ 土力工程學、建築工 藝學、建築測量學或 建築學的高級證書 或高級文憑；或	5 年	不適用		(a) 持有土木/土力 工程學的高級證 書或高級文憑；或	5 年（包括 1 年進行土地 勘探的經驗）
	(b) 持有土木/結構/ 土力工程學、建築工 藝學、建築測量學或 建築學的學位；或	2 年			(b) 持有涵蓋與有關 的地質學指定科目 參閱附錄 VII 第 2.0 項）或土木/ 土力工程學學 位；或	2 年在土木/ 土力工程方 面的經驗
	(c) 持有涵蓋與有關工 程學指定科目目的地 質學學位（請參閱附 錄 VII 第 2.0 項）；或	2 年在土木 /土力工程 方面的經驗			(c) 持有涵蓋與有關 工程學指定科目 的地質學學位（請 參閱附錄 VII 第 2.0 項）或土木/ 土力工程學學 位，並且已修讀指 定的土力工程補 足資格培訓課程 及取得合格成績 (請參閱附錄 X 第 4 段)	1 年在土木/ 土力工程方 面的經驗
	(d) 持有涵蓋與有關工 程學指定科目目的地 質學學位（請參閱附 錄 VII 第 2.0 項）或 土木/土力工程學 學位，並且已修讀指 定的土力工程補足 資格培訓課程及取 得合格成績（請參閱 附錄 X 第 4 段）	1 年在土木 /土力工程 方面的經驗				

說明:      - 新增字句

闡述指定的土力工程補足資格培訓  
課程的詳情已載於附錄 X 第 4 段。

表 8.6  
(涉及顯著岩  
土工程成分  
的建築工程)

建築工程 或街道工 程的類型	認可人士的工作班子		註冊結構工程師的工作班子		註冊岩土工程師的工作 班子		註冊承建商的工作班子	
	資格	相關經驗	資格	相關經驗	資格	相關經驗	資格	相關經驗
涉及顯著岩土 工程成分的建 築工程	(a) 持有土木/結構/土方工程學、建築工藝學、建築測量學或建築學的高級證書或高級文憑；或	5年	(a) 持有土木/結構/土方工程學的高級證書或高級文憑；或	5年	(a) 持有土木/結構/土方工程學的高級證書或高級文憑；或	5年	不適用	
	(b) 持有土木/結構/土方工程學、建築工藝學、建築測量學或建築學的學位；或	2年	(b) 持有土木/結構/土方工程學的學位；或	2年	(b) 持有土木/結構/土方工程學的學位；或	2年		
	(c) 持有土木/結構/土方工程學、建築工藝學、建築測量學的學位；或	1年	(c) 持有土木/結構/土方工程學的學位，並且已修讀指定的土力工程補足資格培訓課程及取得合格成績	1年	(c) 持有土木/結構/土方工程學的學位，並且已修讀指定的土力工程補足資格培訓課程及取得合格成績	1年		

建築工程 或街道工 程的類型	認可人士的工作班子		註冊結構工程師的工作班子		註冊岩土工程師的工作 班子		註冊承建商的工作班子	
	資格	相關經驗	資格	相關經驗	資格	相關經驗	資格	相關經驗
涉及顯著岩土 工程成分的建 築工程	(a) 持有土木/結構/土方工程學、建築工藝學、建築測量學或建築學的高級證書或高級文憑；或	5年	(a) 持有土木/結構/土方工程學的高級證書或高級文憑；或	5年	(a) 持有土木/結構/土方工程學的高級證書或高級文憑；或	5年	不適用	
	(b) 持有土木/結構/土方工程學、建築工藝學、建築測量學的學位；或	2年	(b) 持有土木/結構/土方工程學的學位；或	2年	(b) 持有土木/結構/土方工程學的學位；或	2年		
	(c) 持有土木/結構/土方工程學、建築工藝學、建築測量學的學位；或	1年	(c) 持有土木/結構/土方工程學的學位，並且已修讀指定的土力工程補足資格培訓課程及取得合格成績	1年	(c) 持有土木/結構/土方工程學的學位，並且已修讀指定的土力工程補足資格培訓課程及取得合格成績	1年		

說明: X - 新增字句

闡述指定的土力工程補足資格培訓課程的詳情已載於附錄 X 第 4 段。



表 8.6  
(基礎工程)

建築工程 或街道工 程的類型	認可人士的工作班子		註冊結構工程師的工作 班子		註冊岩土工程師的工作 班子		註冊承建商的工作班子	
	資格	相關經驗	資格	相關經驗	資格	相關經驗	資格	相關經驗
基礎工程	(a) 持有土木/結構/土力工程學、建築工程學、建築測量學或建築學的高級證書或高級文憑；或	5 年	(a) 持有土木/結構/土力工程學的高級證書或高級文憑；或	5 年	不適用		不適用	
	(b) 持有土木/結構/土力工程學、建築工程學、建築測量學或建築學學位；或	2 年	(b) 持有土木/結構/土力工程學學位；或	2 年				
	(c) 持有土木/結構/土力工程學的學位，並且已修讀指定培訓課程及取得合格成績	1 年	(c) 持有土木/結構/土力工程學學位，並且已修讀指定的土力工程補足資格培訓課程及取得合格成績	1 年				

建築工程 或街道工 程的類型	認可人士的工作班子		註冊結構工程師的工作 班子		註冊岩土工程師的工作 班子		註冊承建商的工作班子	
	資格	相關經驗	資格	相關經驗	資格	相關經驗	資格	相關經驗
基礎工程	(a) 持有土木/結構/土力工程學、建築工程學、建築測量學或建築學的高級證書或高級文憑；或	5 年	(a) 持有土木/結構/土力工程學的高級證書或高級文憑；或	5 年	不適用		不適用	
	(b) 持有土木/結構/土力工程學、建築工程學、建築測量學或建築學學位；或	2 年	(b) 持有土木/結構/土力工程學學位；或	2 年				
	(c) 持有土木/結構/土力工程學的學位，並且已修讀指定培訓課程及取得合格成績(請參閱附錄 X 第 4 段)	1 年	(c) 持有土木/結構/土力工程學學位，並且已修讀指定的土力工程補足資格培訓課程及取得合格成績(請參閱附錄 X 第 4 段)	1 年				

說明: ■ - 新增字句

闡述指定的土力工程補足資格培訓課程的詳情已載於附錄 X 第 4 段。

<p>6</p>	<p>附錄 X</p>	<p>附錄 X</p> <p>因應 2005 年 12 月 22 日前的過渡期 或 參照第 8 段（相關的認證及要求）而接納的 適任技術人員的資格和經驗</p>	<p>附錄 X</p> <p>適任技術人員 資格和經驗的其他認可標準</p> <p>說明: - 更改標題</p>	<p>標題已重新編寫，以求簡潔。</p>
----------	-------------	--	--	----------------------

6  
(續)

附錄 X

因應 2005 年 12 月 22 日前的過渡期或參照本作業守則第 8 段 (相關的認證及要求) 而接納的適任技術人員的資格和經驗, 現載列如下:

1. 有香港工程監督學會或英國特許建造學會正式會員資格的人士, 只要具備所要求的相關工作經驗, 便可按照下文表 1 及表 2 及其備註所示, 獲委任擔當 T3 至 T1 職級的適任技術人員。

表 1				
香港工程監督學會或英國特許建造學會正式會員 擔當 T3 至 T1 職級的適任技術人員的資格 (須具備建築測量學、建築工藝學或建築學方面的學術背景)				
建築工程或街道工程 的類型	認可人士的工作 班子內的適 任技術人員 T3	註冊結構工程 師的工作班子 內的適任技術 人員 T3	註冊岩土工程 師的工作班子 內的適任技術 人員 T3	註冊承建商的工作 班子內 T3 至 T1 職級的適任技 術人員
現場土地勘測工程	可以	不適用	不可以	不可以
涉及顯著岩土工程成 分的建築工程	可以	不可以	不可以	不可以
基礎工程	可以	不可以	不可以	不可以
除上述各類工程及小 型工程外的街道工程 或所有建築工程	可以	不可以	不可以	可以
第 I 級別小型工程	可以	不可以	不可以	可以

表 2				
香港工程監督學會或英國特許建造學會正式會員 擔當 T3 至 T1 職級的適任技術人員的資格 (須具備土木/結構/土力工程學方面的學術背景)				
建築工程或街道工程 的類型	認可人士的工作 班子內的適 任技術人員 T3	註冊結構工程 師的工作班子 內的適任技術 人員 T3	註冊岩土工程 師的工作班子 內的適任技術 人員 T3 至 T2	註冊承建商的工作 班子內 T3 至 T1 職級的適任 技術人員
現場土地勘測工程	可以	不適用	不可以	不可以
涉及顯著岩土工程成 分的建築工程	可以	可以	可以	可以
基礎工程	可以	可以	可以	可以
除上述各類工程及小 型工程外的街道工程 或所有建築工程	可以	可以	可以	可以
第 I 級別小型工程	可以	可以	可以	可以

註: 關於香港工程監督學會或英國特許建造學會正式會員擔當 T4 職級的資格, 請參閱本作業守則第 8 段。





資格和經驗的其他認可標準, 載列如下:



說明:  - 更改字句  
 - 刪除段落/表

適任技術人員憑藉某些專業學會會員資格而取得的相關認證已經撤銷。



6 (續)	附錄 X	<p>2(a) 有香港工程師學會相關界別的仲會員資格的人士，只要持有該資格不少於兩年，便可獲委任擔當街道工程或建築工程 T3 至 T1 職級的適任技術人員。</p> <p>2(b) 有英國特許建造學會助理會員資格，並持有本作業守則認可而符合表 8.6 所規定相關的高級證書或高級文憑和具備不少於 5 年的相關經驗的人士，便可獲委任擔當該表中有關工程的註冊承建商工作班子內 T3 職級的適任技術人員。</p> <p>3(a) 在 2005 年 12 月 22 日前推行監工計劃書制度的初期，地盤監督人員如未能符合《技術備忘錄》規定的資格，但擁有按下文表 3(a) 部及其備註規定的相關經驗的足夠年資，只要修讀職業訓練局或建造業議會訓練學院(前稱建造業訓練局)舉辦的補足資格培訓課程，並取得同等資格的證書，便會獲接納為永久具備《技術備忘錄》規定的同等資格。該名人士可按照下文表 4(a) 部所示，獲委任擔當相關工作班子內的 T3 至 T1 職級的適任技術人員。</p> <p>3(b)(i) 業界提出，適任技術人員 T1 的供應短缺，因此需要舉辦類似上述補足課程的“適任技術人員 T1 訓練課程”，讓未能符合《技術備忘錄》規定學歷的業界地盤監督人員，得以提升技術能力，使他們可以執行適任技術人員 T1 的職務。具備不少於 5 年相關經驗的人士，可報讀香港專業教育學院或建造業議會訓練學院的“適任技術人員 T1 訓練課程”，在獲取“適任技術人員 T1 證書”後，便會獲接納為永久持有適任技術人員 T1 的所需同等資格。再按照下文表 3(b) 部及其備註及表 4 所示，該名人士可獲委任擔當 T1 職級的適任技術人員。</p>	<div style="text-align: center;">    </div> <p>1. 在 2005 年 12 月 22 日前推行監工計劃書制度的初期，地盤監督人員如未能符合《技術備忘錄》規定的資格，但擁有按下文表 1(a) 部及其備註規定的相關經驗的足夠年資，只要修讀職業訓練局或建造業議會訓練學院(前稱建造業訓練局)舉辦的補足資格培訓課程，並取得同等資格的證書，便會獲接納為永久具備《技術備忘錄》規定的同等資格。該名人士可按照下文表 2(a) 部所示，獲委任擔當相關工作班子內的 T3 至 T1 職級的適任技術人員。</p> <p>2. 業界提出，適任技術人員 T1 的供應短缺，因此需要舉辦類似上述補足課程的“適任技術人員 T1 訓練課程”，讓未能符合《技術備忘錄》規定學歷的業界地盤監督人員，得以提升技術能力，使他們可以執行適任技術人員 T1 的職務。具備不少於 5 年相關經驗的人士，可報讀香港專業教育學院或建造業議會訓練學院的“適任技術人員 T1 訓練課程”，在獲取“適任技術人員 T1 證書”後，便會獲接納為永久持有適任技術人員 T1 的所需同等資格。再按照下文表 1(b) 部及其備註及表 2 所示，該名人士可獲委任擔當 T1 職級的適任技術人員。</p> <p>說明:  - 重新編排段落編號/表號   - 刪除段落</p>	適任技術人員憑藉某些專業學會會員資格而取得的相關認證已經撤銷。
----------	------	---	---	---------------------------------

<p>6 (續)</p>	<p>附錄 X</p>	<p>3(b)(ii) 當局引入有別於《技術備忘錄》所載較大型工程的“小型工程”以作為一種建築工程後，為方便那些未能符合《技術備忘錄》規定學歷但想繼續其現時只監督小型工程的業界地盤監督人員，這些人員如果具備不少於 5 年相關經驗，可報讀香港專業教育學院或建造業議會訓練學院的“適任技術人員 T1(小型工程)訓練課程”，在獲取“適任技術人員 T1(小型工程)證書”後，便會獲接納為永久持有只可監督小型工程的適任技術人員 T1 的所需同等資格。再按照下文表 3(b)部及其備註及表 4 所示，該名人士可獲委任擔當只可監督小型工程的 T1 職級的適任技術人員。</p>	<p>3. 當局引入有別於《技術備忘錄》所載較大型工程的“小型工程”以作為一種建築工程後，為方便那些未能符合《技術備忘錄》規定學歷但想繼續其現時只監督小型工程的業界地盤監督人員，這些人員如果具備不少於 5 年相關經驗，可報讀香港專業教育學院或建造業議會訓練學院的“適任技術人員 T1(小型工程)訓練課程”，在獲取“適任技術人員 T1(小型工程)證書”後，便會獲接納為永久持有只可監督小型工程的適任技術人員 T1 的所需同等資格。再按照下文表 1(b)部及其備註及表 2 所示，該名人士可獲委任擔當只可監督小型工程的 T1 職級的適任技術人員。</p> <p>說明: - 重新編排段落編號/表號</p>	
------------------	-------------	---	--	--



表 3				
(a) 在職業訓練局或建造業訓練局舉辦的補足資格培訓課程所獲取的適任技術人員 T3 至 T1 的同等證書				
單元編號	科目	須完成的補足資格培訓課程	頒發的證書	表 4 所列工作類型的適任技術人員職級
單元 3 單元 4	建造監督(I) 建造監督(II)		同等證書(1)	5 <sup>1</sup> T1
單元 3 單元 4 單元 5.1 單元 5.2 單元 5.3	建造監督(I) 建造監督(II) 專門工程(拆卸) <sup>4</sup> 專門工程(基礎) <sup>4</sup> 專門工程(工地平整及斜坡修葺) <sup>4</sup>		同等證書(2)	8 <sup>2</sup> T2 <sup>4</sup>
單元 3 單元 4 單元 6.1 單元 6.2	建造監督(I) 建造監督(II) 專門工程介紹 行政及管理		同等證書(3)	12 <sup>3</sup> T3 <sup>5</sup>
(b) 在香港專業教育學院或建造業議會訓練學院舉辦的適任技術人員 T1 或適任技術人員 T1 (小型工程) 訓練課程所獲取的證書				
(i)	適任技術人員 T1 訓練課程	適任技術人員 T1 證書	5 <sup>6</sup>	T1
(ii)	適任技術人員 T1 (小型工程) 訓練課程	適任技術人員 T1 (小型工程) 證書	5 <sup>6</sup>	T1 (小型工程)

- 註： 1 具備 5 年的相關工作經驗，而該經驗必須在前 8 年內獲得，而其中 1 年經驗必須是本地地盤經驗。
- 2 具備 8 年的相關工作經驗，而該經驗必須在前 11 年內獲得，而其中 1 年經驗必須是本地地盤經驗。
- 3 具備 12 年的相關工作經驗，而該經驗必須在前 15 年內獲得，而其中 1 年經驗必須是本地地盤經驗。
- 4 適任技術人員 T2 在修畢單元 5 系列有關專門工程的培訓單元並獲取相關證書後，才可監督該類專門工程(拆卸工程、基礎工程或工地平整及斜坡修葺工程)。
- 5 適任技術人員 T3 如希望進行註 4 所述的 T2 職級專門工程，必須修畢該專門工程的相應培訓單元，並獲取同等證書(2)。
- 6 具備 5 年的相關工作經驗，而該經驗必須在前 8 年內獲得，而其中 1 年經驗必須是本地地盤經驗。就現場土地勘測工程而言，相關經驗須只限於土地勘測工程。

表 1				
(a) 在職業訓練局或建造業訓練局舉辦的補足資格培訓課程所獲取的適任技術人員 T3 至 T1 的同等證書				
單元編號	科目	須完成的補足資格培訓課程	頒發的證書	表 2 所列工作類型的適任技術人員職級
單元 3 單元 4	建造監督(I) 建造監督(II)		同等證書(1)	5 <sup>1</sup> T1
單元 3 單元 4 單元 5.1 單元 5.2 單元 5.3	建造監督(I) 建造監督(II) 專門工程(拆卸) <sup>4</sup> 專門工程(基礎) <sup>4</sup> 專門工程(工地平整及斜坡修葺) <sup>4</sup>		同等證書(2)	8 <sup>2</sup> T2 <sup>4</sup>
單元 3 單元 4 單元 6.1 單元 6.2	建造監督(I) 建造監督(II) 專門工程介紹 行政及管理		同等證書(3)	12 <sup>3</sup> T3 <sup>5</sup>
(b) 在香港專業教育學院或建造業議會訓練學院舉辦的適任技術人員 T1 或適任技術人員 T1 (小型工程) 訓練課程所獲取的證書				
(i)	適任技術人員 T1 訓練課程	適任技術人員 T1 證書	5 <sup>6</sup>	T1
(ii)	適任技術人員 T1 (小型工程) 訓練課程	適任技術人員 T1 (小型工程) 證書	5 <sup>6</sup>	T1 (小型工程)

- 註： 1 具備 5 年的相關工作經驗，而該經驗必須在前 8 年內獲得，而其中 1 年經驗必須是本地地盤經驗。
- 2 具備 8 年的相關工作經驗，而該經驗必須在前 11 年內獲得，而其中 1 年經驗必須是本地地盤經驗。
- 3 具備 12 年的相關工作經驗，而該經驗必須在前 15 年內獲得，而其中 1 年經驗必須是本地地盤經驗。
- 4 適任技術人員 T2 在修畢單元 5 系列有關專門工程的培訓單元並獲取相關證書後，才可監督該類專門工程(拆卸工程、基礎工程或工地平整及斜坡修葺工程)。
- 5 適任技術人員 T3 如希望進行註 4 所述的 T2 職級專門工程，必須修畢該專門工程的相應培訓單元，並獲取同等證書(2)。
- 6 具備 5 年的相關工作經驗，而該經驗必須在前 8 年內獲得，而其中 1 年經驗必須是本地地盤經驗。就現場土地勘測工程而言，相關經驗須只限於土地勘測工程。

說明:      - 重新編排表號



## 附錄 X

表 4							
(a) 地盤監督人員擔當 T3 至 T1 職級的適任技術人員的資格(須具備職業訓練局或建造業訓練局舉辦的補足資格培訓課程所頒發的同等證書)				(b) 地盤監督人員擔當適任技術人員 T1(小型工程)的資格(須具備香港專業教育學院或建造業議會訓練學院舉辦的訓練課程所頒發的證書)			
				(i) 適任技術人員 T1 證書	(ii) 適任技術人員 T1(小型工程)證書		
建築工程或街道工程的類型	認可人士的工作班子內的適任技術人員 T3	註冊結構工程師的工作班子內的適任技術人員 T3	註冊岩土工程師的工作班子內的適任技術人員 T3	註冊承建商的工作班子內的適任技術人員 T3	註冊承建商的工作班子內 T2 至 T1 職級的適任技術人員	註冊承建商的工作班子內的適任技術人員 T1	註冊承建商的工作班子內的適任技術人員 T1(小型工程)
現場土地勘測工程	不可以	不適用	不可以	不適用	不可以	可以	不可以
涉及顯著岩土工程成分的建築工程	不可以	不可以	不可以	不適用	可以	可以	不可以
基礎工程	不可以	不可以	不適用	不適用	可以	可以	不可以
除上述各類工程及小型工程外的街道工程或所有建築工程	可以	可以	不適用	可以	可以	可以	不可以
第 I 級別小型工程	可以	可以	不適用	可以	可以	可以	可以

表 2							
(a) 地盤監督人員擔當 T3 至 T1 職級的適任技術人員的資格(須具備職業訓練局或建造業訓練局舉辦的補足資格培訓課程所頒發的同等證書)				(b) 地盤監督人員擔當適任技術人員 T1(小型工程)的資格(須具備香港專業教育學院或建造業議會訓練學院舉辦的訓練課程所頒發的證書)			
				(i) 適任技術人員 T1 證書	(ii) 適任技術人員 T1(小型工程)證書		
建築工程或街道工程的類型	認可人士的工作班子內的適任技術人員 T3	註冊結構工程師的工作班子內的適任技術人員 T3	註冊岩土工程師的工作班子內的適任技術人員 T3	註冊承建商的工作班子內的適任技術人員 T3	註冊承建商的工作班子內 T2 至 T1 職級的適任技術人員	註冊承建商的工作班子內的適任技術人員 T1	註冊承建商的工作班子內的適任技術人員 T1(小型工程)
現場土地勘測工程	不可以	不適用	不可以	不適用	不可以	可以	不可以
涉及顯著岩土工程成分的建築工程	不可以	不可以	不可以	不適用	可以	可以	不可以
基礎工程	不可以	不可以	不適用	不適用	可以	可以	不可以
除上述各類工程及小型工程外的街道工程或所有建築工程	可以	可以	不適用	可以	可以	可以	不可以
第 I 級別小型工程	可以	可以	不適用	可以	可以	可以	可以

說明:      - 重新編排表號

6  
(續)

附錄 X

4. 有香港建築師學會聯屬會員(地盤監督)資格的人士，只要具備所要求的相關工作經驗，便可按照表 5 所示，獲委任擔當 T3 職級的適任技術人員。

表 5		
具備取得資格後 2 年經驗的香港建築師學會聯屬會員(地盤監督)擔當 T3 職級的適任技術人員的資格(須具備建築學或與建築工程有關學科的學術背景)		
建築工程或街道工程的類型	認可人士的工作班子內的適任技術人員 T3	註冊承建商的工 作班子內的適任 技術人員 T3
現場土地勘测工程	可以	不適用
涉及顯著岩土工程成分的建築工程	可以	不適用
基礎工程	可以	不適用
除上述各類工程及小型工程外的街道工程或所有建築工程	可以	可以
第 I 級別小型工程	可以	可以

說明: ■ - 刪除段落/表

■  
■  
適任技術人員憑藉某些專業學會會員資格而取得的相關認證已經撤銷。



6  
(續)

附錄 X

5. 有香港營造師學會建築或土木工程界別會員資格的人士，只要具備所要求的相關工作經驗，便可按照下文表 6 及其備註所示，獲委任擔當 T4 至 T1 職級的適任技術人員。

表 6				
香港營造師學會會員擔當 T4 至 T1 職級的適任技術人員的資格 (須具備建築工藝或土木工程學方面的學術背景)				
建築工程或街道 工程的類型	註冊承建商的工作班子			
	監工會員擔 當適任技術 人員 T1	仲會員擔當 適任技術人 員 T2	仲會員擔當 適任技術人 員 T3	正式會員擔 當適任技術 人員 T4
現場土地勘測工 程	不可以	不適用	不適用	不可以
涉及顯著岩土 工程成分的建 築工程	土木工程	土木工程	不適用	土木工程
基礎工程	建築工藝 (打樁工程 除外) 或土 木工程	建築工藝 (打樁工程 除外) 或土 木工程	不適用	建築工藝 (打樁工程 除外) 或土 木工程
除上述各類工 程及小型工程 外的街道工程 或所有建築工 程	建築工藝或 土木工程	不適用	建築工藝或 土木工程	建築工藝或 土木工程
第 I 級別小型工 程	建築工藝或 土木工程	不適用	建築工藝或 土木工程	不適用

註：上述認可參照香港營造師學會各級會員的人會要求而訂定。有關要求如下：

- (i) 成為監工會員，須符合香港營造師學會會員手冊(2005年6月)第2.4.2和6.4段訂明的學歷和工作經驗要求；
- (ii) 成為仲會員，須符合香港營造師學會會員手冊(2005年6月)第2.3.2、6.1.3、6.1.4、6.2.3和6.2.4段訂明的學歷和工作經驗要求；及
- (iii) 成為正式會員，須符合香港營造師學會會員手冊(2005年6月)第2.2.2.1、6.1.1、6.1.2、6.2.1和6.2.2段訂明的學歷要求，以及取得學歷後的有關專業經驗要求。  
(只有在香港營造師學會會員手冊(2005年6月)第6.1.2和6.2.2段所載列的學位課程符合作業守則第8.19(c)段及表8.7的學歷要求。)

說明: ■ - 刪除段落/表

適任技術人員憑藉某些專業學會會員資格而取得的相關認證已經撤銷。

6  
(續)

附錄 X

6. 有工程監督及建設監理學會（香港）（前稱英國工程監督學會（香港分會））土木／結構工程或建築工藝／建築學界別正式會員或資深會員資格的人士，只要擁有要求的相關工作經驗，便可按照下文表 7、表 8 及其備註所示，獲委任擔當 T3 職級的適任技術人員。

表 7		
具備取得資格後 3 年經驗的工程監督及建設監理學會（香港）正式會員或資深會員擔當 T3 職級的適任技術人員的資格（須具備土木／結構工程學或建築工藝／建築學方面的學術背景）		
建築工程或街道工程的類型	認可人士的工作班子內的適任技術人員 T3	註冊承建商的工作班子內的適任技術人員 T3
現場土地勘測工程	可以	不適用
涉及顯著岩土工程成分的建築工程	可以	不適用
基礎工程	可以	不適用
除上述各類工程及小型工程外的街道工程或所有建築工程	可以	可以
第 I 級別小型工程	可以	可以

表 8	
具備取得資格後 3 年經驗的工程監督及建設監理學會（香港）正式會員或資深會員擔當 T3 職級的適任技術人員的資格（須具備土木／結構工程學方面的學術背景）	
建築工程或街道工程的類型	註冊結構工程師的工作班子內的適任技術人員 T3
現場土地勘測工程	不適用
涉及顯著岩土工程成分的建築工程	可以
基礎工程	可以
除上述各類工程及小型工程外的街道工程或所有建築工程	可以
第 I 級別小型工程	可以

註：上述認可參照工程監督及建設監理學會（香港）關於土木／結構工程或建築工藝／建築學界別正式會員或資深會員的人會要求而訂定，而只限於該入會要求是以取得下列相關專業學會的資格而獲得豁免：

- (i) 英國特許建造學會建築管理界別的助理會員；
- (ii) 土木工程師學會的正式會員；
- (iii) 結構工程師學會的正式會員；
- (iv) 英國皇家建築師學會的正式會員；及
- (v) 英國皇家特許測量師學會建築測量界別的正式會員。

說明: ■ - 刪除段落/表

適任技術人員憑藉某些專業學會會員資格而取得的相關認證已經撤銷。



6  
(續)

附錄 X

7. 香港專業教育學院建造工程系提供的“建造工程及管理高級文憑”課程，獲接納為認可學歷，等同於按照本作業守則的監工計劃書制度所述的建築工藝學高級文憑。

8. 有香港測量師學會建築測量組技術協佐會員資格的人士，只要具備要求的相關工作經驗，便可按照下文表 9 所示，獲委任擔當 T3 職級的適任技術人員。

表 9		
具備取得資格後 3 年經驗的香港測量師學會建築測量組技術協佐會員擔當 T3 職級的適任技術人員的資格		
建築工程或街道工程的類型	認可人士的工作班子內的適任技術人員 T3	註冊承建商的工作班子內的適任技術人員 T3
現場土地勘測工程	可以	不適用
涉及顯著岩土工程成分的建築工程	可以	不適用
基礎工程	可以	不適用
除上述各類工程及小型工程外的街道工程或所有建築工程	可以	可以
第 I 級別小型工程	可以	可以

9. 香港專業教育學院建造工程系提供的“市區重建、屋宇檢驗及修護高級文憑”課程，可視為等同於建築工藝學高級文憑的學歷，而該院系提供的“建築設計及科技高級文憑”課程，可視為等同於建築學高級文憑的學歷；該等學歷獲認可為符合《技術備忘錄》和本作業守則第 8.20 段訂明關於只適用於認可人士和註冊承建商工作班子的地盤監督適任技術人員 T3 的最低資格。

4. 任何持有相關學位且具備不少於一年的相關工作經驗的人士，如已修讀及以合格成績完成由香港理工大學或香港大學開辦的“Top-up course for TCP T3 on GIFW and Building Works with Significant Geotechnical Content”，會獲承認為持有等同《技術備忘錄》所訂的適任技術人員 T3 的資格。

說明: ■ - 刪除段落/表  
■ - 新增段落

適任技術人員憑藉某些專業學會會員資格而取得的相關認證已經撤銷。

最新獲承認為認可資格的學術課程清單，已載於《認可人士、註冊結構工程師及註冊岩土工程師作業備考》和《註冊承建商作業備考》。

澄清表 8.6 中有關指定的土力工程補足資格培訓課程的詳情。

## 《2009 年地盤監督作業守則》的修訂 (2016 年 6 月)

說明：



已修訂  
已刪除

( 2020 年 12 月 )

《2009 年地盤監督作業守則》更正對照表 （2016 年 6 月 14 日）

項目	段 / 表	現行版本	修訂	備註																																																																																																																
1	表 8.1	<table><tr><th colspan="3">表 8.1</th></tr><tr><th colspan="3">評定工程規模的量度項目和基數</th></tr><tr><th>建築工程／街道工程的類型</th><th>規模的量度項目</th><th>規模基數</th></tr><tr><td>拆卸</td><td>將要拆卸的建築物內每層的最大樓面面積</td><td>750 平方米</td></tr><tr><td rowspan="2">現場土地勘測工程</td><td>鑽車數量（不論探井、取芯孔及斜坡條狀表土剝露數量）</td><td>6</td></tr><tr><td>同一時間在地盤內的探井、取芯孔及斜坡條狀表土剝露數量（只適用於沒有擬議的鑽孔時）</td><td>20</td></tr><tr><td>地盤平整</td><td>總額費用</td><td>二千六佰萬元</td></tr><tr><td>斜坡／擋土牆／地下設施修葺</td><td>總額費用</td><td>八佰萬元</td></tr><tr><td>挖掘與側向承托</td><td>平均每月費用</td><td>六佰萬元</td></tr><tr><td>樁牆</td><td>平均每月費用</td><td>六佰萬元</td></tr><tr><td>隧道工程</td><td>總額費用</td><td>三千二百萬元</td></tr><tr><td>大直徑鑽孔樁及矩形樁</td><td>平均每月費用</td><td>一千二百萬元</td></tr><tr><td>上述類型的樁以外的其他樁</td><td>平均每月費用</td><td>六佰萬元</td></tr><tr><td>樁帽／地腳／地下室</td><td>總額費用</td><td>三千二百萬元</td></tr><tr><td>上蓋建築</td><td>施工樓面總面積</td><td>20000 平方米</td></tr><tr><td>幕牆／ 覆蓋層</td><td>累計表面總面積</td><td>10000 平方米</td></tr><tr><td>改動及加建</td><td>總額費用</td><td>一千一佰萬元</td></tr><tr><td>小型工程</td><td>總額費用</td><td>七佰萬元</td></tr><tr><td>街道工程</td><td>總額費用</td><td>八佰萬元</td></tr></table> <p>說明: - 2015 年 5 月 8 日更正對照表已修訂的規模基數</p>	表 8.1			評定工程規模的量度項目和基數			建築工程／街道工程的類型	規模的量度項目	規模基數	拆卸	將要拆卸的建築物內每層的最大樓面面積	750 平方米	現場土地勘測工程	鑽車數量（不論探井、取芯孔及斜坡條狀表土剝露數量）	6	同一時間在地盤內的探井、取芯孔及斜坡條狀表土剝露數量（只適用於沒有擬議的鑽孔時）	20	地盤平整	總額費用	二千六佰萬元	斜坡／擋土牆／地下設施修葺	總額費用	八佰萬元	挖掘與側向承托	平均每月費用	六佰萬元	樁牆	平均每月費用	六佰萬元	隧道工程	總額費用	三千二百萬元	大直徑鑽孔樁及矩形樁	平均每月費用	一千二百萬元	上述類型的樁以外的其他樁	平均每月費用	六佰萬元	樁帽／地腳／地下室	總額費用	三千二百萬元	上蓋建築	施工樓面總面積	20000 平方米	幕牆／ 覆蓋層	累計表面總面積	10000 平方米	改動及加建	總額費用	一千一佰萬元	小型工程	總額費用	七佰萬元	街道工程	總額費用	八佰萬元	<table><tr><th colspan="3">表 8.1</th></tr><tr><th colspan="3">評定工程規模的量度項目和基數</th></tr><tr><th>建築工程／街道工程的類型</th><th>規模的量度項目</th><th>規模基數</th></tr><tr><td>拆卸</td><td>將要拆卸的建築物內每層的最大樓面面積</td><td>750 平方米</td></tr><tr><td rowspan="2">現場土地勘測工程</td><td>鑽車數量（不論探井、取芯孔及斜坡條狀表土剝露數量）</td><td>6</td></tr><tr><td>同一時間在地盤內的探井、取芯孔及斜坡條狀表土剝露數量（只適用於沒有擬議的鑽孔時）</td><td>20</td></tr><tr><td>地盤平整</td><td>總額費用</td><td>三千萬元</td></tr><tr><td>斜坡／擋土牆／地下設施修葺</td><td>總額費用</td><td>九佰萬元</td></tr><tr><td>挖掘與側向承托</td><td>平均每月費用</td><td>六佰萬元</td></tr><tr><td>樁牆</td><td>平均每月費用</td><td>六佰萬元</td></tr><tr><td>隧道工程</td><td>總額費用</td><td>三千五百萬元</td></tr><tr><td>大直徑鑽孔樁及矩形樁</td><td>平均每月費用</td><td>一千四百萬元</td></tr><tr><td>上述類型的樁以外的其他樁</td><td>平均每月費用</td><td>七佰萬元</td></tr><tr><td>樁帽／地腳／地下室</td><td>總額費用</td><td>三千五百萬元</td></tr><tr><td>上蓋建築</td><td>施工樓面總面積</td><td>20000 平方米</td></tr><tr><td>幕牆／ 覆蓋層</td><td>累計表面總面積</td><td>10000 平方米</td></tr><tr><td>改動及加建</td><td>總額費用</td><td>一千三百萬元</td></tr><tr><td>小型工程</td><td>總額費用</td><td>八佰萬元</td></tr><tr><td>街道工程</td><td>總額費用</td><td>九佰萬元</td></tr></table> <p>說明: - 更改數值</p>	表 8.1			評定工程規模的量度項目和基數			建築工程／街道工程的類型	規模的量度項目	規模基數	拆卸	將要拆卸的建築物內每層的最大樓面面積	750 平方米	現場土地勘測工程	鑽車數量（不論探井、取芯孔及斜坡條狀表土剝露數量）	6	同一時間在地盤內的探井、取芯孔及斜坡條狀表土剝露數量（只適用於沒有擬議的鑽孔時）	20	地盤平整	總額費用	三千萬元	斜坡／擋土牆／地下設施修葺	總額費用	九佰萬元	挖掘與側向承托	平均每月費用	六佰萬元	樁牆	平均每月費用	六佰萬元	隧道工程	總額費用	三千五百萬元	大直徑鑽孔樁及矩形樁	平均每月費用	一千四百萬元	上述類型的樁以外的其他樁	平均每月費用	七佰萬元	樁帽／地腳／地下室	總額費用	三千五百萬元	上蓋建築	施工樓面總面積	20000 平方米	幕牆／ 覆蓋層	累計表面總面積	10000 平方米	改動及加建	總額費用	一千三百萬元	小型工程	總額費用	八佰萬元	街道工程	總額費用	九佰萬元	除了工資和物料價格的波動外，其他因素如環境保護和地盤安全措施、新的設計和合約要求等，亦是工程成本上漲的重要原因。以工程費用作為評定工程規模的規模基數已作檢討和修訂。
表 8.1																																																																																																																				
評定工程規模的量度項目和基數																																																																																																																				
建築工程／街道工程的類型	規模的量度項目	規模基數																																																																																																																		
拆卸	將要拆卸的建築物內每層的最大樓面面積	750 平方米																																																																																																																		
現場土地勘測工程	鑽車數量（不論探井、取芯孔及斜坡條狀表土剝露數量）	6																																																																																																																		
	同一時間在地盤內的探井、取芯孔及斜坡條狀表土剝露數量（只適用於沒有擬議的鑽孔時）	20																																																																																																																		
地盤平整	總額費用	二千六佰萬元																																																																																																																		
斜坡／擋土牆／地下設施修葺	總額費用	八佰萬元																																																																																																																		
挖掘與側向承托	平均每月費用	六佰萬元																																																																																																																		
樁牆	平均每月費用	六佰萬元																																																																																																																		
隧道工程	總額費用	三千二百萬元																																																																																																																		
大直徑鑽孔樁及矩形樁	平均每月費用	一千二百萬元																																																																																																																		
上述類型的樁以外的其他樁	平均每月費用	六佰萬元																																																																																																																		
樁帽／地腳／地下室	總額費用	三千二百萬元																																																																																																																		
上蓋建築	施工樓面總面積	20000 平方米																																																																																																																		
幕牆／ 覆蓋層	累計表面總面積	10000 平方米																																																																																																																		
改動及加建	總額費用	一千一佰萬元																																																																																																																		
小型工程	總額費用	七佰萬元																																																																																																																		
街道工程	總額費用	八佰萬元																																																																																																																		
表 8.1																																																																																																																				
評定工程規模的量度項目和基數																																																																																																																				
建築工程／街道工程的類型	規模的量度項目	規模基數																																																																																																																		
拆卸	將要拆卸的建築物內每層的最大樓面面積	750 平方米																																																																																																																		
現場土地勘測工程	鑽車數量（不論探井、取芯孔及斜坡條狀表土剝露數量）	6																																																																																																																		
	同一時間在地盤內的探井、取芯孔及斜坡條狀表土剝露數量（只適用於沒有擬議的鑽孔時）	20																																																																																																																		
地盤平整	總額費用	三千萬元																																																																																																																		
斜坡／擋土牆／地下設施修葺	總額費用	九佰萬元																																																																																																																		
挖掘與側向承托	平均每月費用	六佰萬元																																																																																																																		
樁牆	平均每月費用	六佰萬元																																																																																																																		
隧道工程	總額費用	三千五百萬元																																																																																																																		
大直徑鑽孔樁及矩形樁	平均每月費用	一千四百萬元																																																																																																																		
上述類型的樁以外的其他樁	平均每月費用	七佰萬元																																																																																																																		
樁帽／地腳／地下室	總額費用	三千五百萬元																																																																																																																		
上蓋建築	施工樓面總面積	20000 平方米																																																																																																																		
幕牆／ 覆蓋層	累計表面總面積	10000 平方米																																																																																																																		
改動及加建	總額費用	一千三百萬元																																																																																																																		
小型工程	總額費用	八佰萬元																																																																																																																		
街道工程	總額費用	九佰萬元																																																																																																																		



2

表 8.3

表 8.3		
較每周視察一次的頻率更頻繁的監督數量表		
地盤檢查的 頻率水平	說明	假定的等同監督數量 (以每月人-日為單位)
水平 5	全時間在地盤	25
水平 4.3	每周視察四次	16
水平 4.2	每周視察三次	12
水平 4.1	每周視察二次	8
水平 4	每周視察一次	4

表 8.3		
較每周視察一次的頻率更頻繁的監督數量表		
地盤檢查的 頻率水平	說明	假定的等同監督數量 (以每月人-日為單位)
水平 5	全時間在地盤	25
水平 4.4	每周視察五次	20
水平 4.3	每周視察四次	16
水平 4.2	每周視察三次	12
水平 4.1	每周視察二次	8
水平 4	每周視察一次	4

說明: - 新細分的頻率水平

為了舒緩業界適任技術人員短缺的問題，以及方便從業員更妥善地安排人手，表 8.3 引入新細分的地盤檢查頻率水平 4.4。

## 《2009 年地盤監督作業守則》的修訂 (2019 年 5 月)

說明：



已修訂  
已刪除

( 2020 年 12 月 )

## 《2009 年地盤監督作業守則》的修訂（2019 年 5 月）

現行版本	修訂																																																																																																																
<table><tr><th colspan="3">表 8.1</th></tr><tr><th colspan="3">評定工程規模的度量項目和基數</th></tr><tr><th>建築工程／街道工程的類型</th><th>規模的度量項目</th><th>規模基數</th></tr><tr><td>拆卸</td><td>將要拆卸的建築物內每層的最大樓面面積</td><td>750 平方米</td></tr><tr><td rowspan="2">現場土地勘測工程</td><td>鑽車數量（不論探井、取芯孔及斜坡條狀表土剝露數量）</td><td>6</td></tr><tr><td>同一時間在地盤內的探井、取芯孔及斜坡條狀表土剝露數量（只適用於沒有擬議的鑽孔時）</td><td>20</td></tr><tr><td>地盤平整</td><td>總額費用</td><td>三千萬元</td></tr><tr><td>斜坡／擋土牆／地下設施修葺</td><td>總額費用</td><td>九佰萬元</td></tr><tr><td>挖掘與側向承托</td><td>平均每月費用</td><td>六佰萬元</td></tr><tr><td>樁牆</td><td>平均每月費用</td><td>六佰萬元</td></tr><tr><td>隧道工程</td><td>總額費用</td><td>三千五百萬元</td></tr><tr><td>大直徑鑽孔樁及矩形樁</td><td>平均每月費用</td><td>一千四百萬元</td></tr><tr><td>上述類型的樁以外的其他樁</td><td>平均每月費用</td><td>七佰萬元</td></tr><tr><td>樁帽／地腳／地下室</td><td>總額費用</td><td>三千五百萬元</td></tr><tr><td>上蓋建築</td><td>施工樓面總面積</td><td>20000 平方米</td></tr><tr><td>幕牆／ 覆蓋層</td><td>累計表面總面積</td><td>10000 平方米</td></tr><tr><td>改動及加建</td><td>總額費用</td><td>一千三百萬元</td></tr><tr><td>小型工程</td><td>總額費用</td><td>八佰萬元</td></tr><tr><td>街道工程</td><td>總額費用</td><td>九佰萬元</td></tr></table>	表 8.1			評定工程規模的度量項目和基數			建築工程／街道工程的類型	規模的度量項目	規模基數	拆卸	將要拆卸的建築物內每層的最大樓面面積	750 平方米	現場土地勘測工程	鑽車數量（不論探井、取芯孔及斜坡條狀表土剝露數量）	6	同一時間在地盤內的探井、取芯孔及斜坡條狀表土剝露數量（只適用於沒有擬議的鑽孔時）	20	地盤平整	總額費用	三千萬元	斜坡／擋土牆／地下設施修葺	總額費用	九佰萬元	挖掘與側向承托	平均每月費用	六佰萬元	樁牆	平均每月費用	六佰萬元	隧道工程	總額費用	三千五百萬元	大直徑鑽孔樁及矩形樁	平均每月費用	一千四百萬元	上述類型的樁以外的其他樁	平均每月費用	七佰萬元	樁帽／地腳／地下室	總額費用	三千五百萬元	上蓋建築	施工樓面總面積	20000 平方米	幕牆／ 覆蓋層	累計表面總面積	10000 平方米	改動及加建	總額費用	一千三百萬元	小型工程	總額費用	八佰萬元	街道工程	總額費用	九佰萬元	<div>■ 就計算表 8.1 的總額費用及平均每月費用提供指引。</div> <table><tr><th colspan="3">表 8.1</th></tr><tr><th colspan="3">評定工程規模的度量項目和基數</th></tr><tr><th>建築工程／街道工程的類型</th><th>規模的度量項目</th><th>規模基數</th></tr><tr><td>拆卸</td><td>將要拆卸的建築物內每層的最大樓面面積</td><td>750 平方米</td></tr><tr><td rowspan="2">現場土地勘測工程</td><td>鑽車數量（不論探井、取芯孔及斜坡條狀表土剝露數量）</td><td>6</td></tr><tr><td>同一時間在地盤內的探井、取芯孔及斜坡條狀表土剝露數量（只適用於沒有擬議的鑽孔時）</td><td>20</td></tr><tr><td>地盤平整</td><td>總額費用</td><td>三千萬元</td></tr><tr><td>斜坡／擋土牆／地下設施修葺</td><td>總額費用</td><td>九佰萬元</td></tr><tr><td>挖掘與側向承托</td><td>平均每月費用</td><td>六佰萬元</td></tr><tr><td>樁牆</td><td>平均每月費用</td><td>六佰萬元</td></tr><tr><td>隧道工程</td><td>總額費用</td><td>三千五百萬元</td></tr><tr><td>大直徑鑽孔樁及矩形樁</td><td>平均每月費用</td><td>一千四百萬元</td></tr><tr><td>上述類型的樁以外的其他樁</td><td>平均每月費用</td><td>七佰萬元</td></tr><tr><td>樁帽／地腳／地下室</td><td>總額費用</td><td>三千五百萬元</td></tr><tr><td>上蓋建築</td><td>施工樓面總面積</td><td>20000 平方米</td></tr><tr><td>幕牆／ 覆蓋層</td><td>累計表面總面積</td><td>10000 平方米</td></tr><tr><td>改動及加建</td><td>總額費用</td><td>一千三百萬元</td></tr><tr><td>小型工程</td><td>總額費用</td><td>八佰萬元</td></tr><tr><td>街道工程</td><td>總額費用</td><td>九佰萬元</td></tr></table> <div>#：總額費用及平均每月費用應基於呈交予建造業議會，以評估《建造業議會條例》（第 587 章）下須繳付建造業徵款的建造工程的估計總價值去計算。如適用的話，下列項目的費用可以扣除：</div> <div>(a) 應急款項及合約價格調整。但認可人士在知悉經修訂後的合約總值會影響到工程規模系數，從而要修改所需的監督資源，則須盡早提交修訂的監工計劃書；</div> <div>(b) 不受《建築物條例》監管的機電工程；及</div> <div>(c) 《建築物條例》下豁免建築工程的裝修工程。</div>	表 8.1			評定工程規模的度量項目和基數			建築工程／街道工程的類型	規模的度量項目	規模基數	拆卸	將要拆卸的建築物內每層的最大樓面面積	750 平方米	現場土地勘測工程	鑽車數量（不論探井、取芯孔及斜坡條狀表土剝露數量）	6	同一時間在地盤內的探井、取芯孔及斜坡條狀表土剝露數量（只適用於沒有擬議的鑽孔時）	20	地盤平整	總額費用	三千萬元	斜坡／擋土牆／地下設施修葺	總額費用	九佰萬元	挖掘與側向承托	平均每月費用	六佰萬元	樁牆	平均每月費用	六佰萬元	隧道工程	總額費用	三千五百萬元	大直徑鑽孔樁及矩形樁	平均每月費用	一千四百萬元	上述類型的樁以外的其他樁	平均每月費用	七佰萬元	樁帽／地腳／地下室	總額費用	三千五百萬元	上蓋建築	施工樓面總面積	20000 平方米	幕牆／ 覆蓋層	累計表面總面積	10000 平方米	改動及加建	總額費用	一千三百萬元	小型工程	總額費用	八佰萬元	街道工程	總額費用	九佰萬元
表 8.1																																																																																																																	
評定工程規模的度量項目和基數																																																																																																																	
建築工程／街道工程的類型	規模的度量項目	規模基數																																																																																																															
拆卸	將要拆卸的建築物內每層的最大樓面面積	750 平方米																																																																																																															
現場土地勘測工程	鑽車數量（不論探井、取芯孔及斜坡條狀表土剝露數量）	6																																																																																																															
	同一時間在地盤內的探井、取芯孔及斜坡條狀表土剝露數量（只適用於沒有擬議的鑽孔時）	20																																																																																																															
地盤平整	總額費用	三千萬元																																																																																																															
斜坡／擋土牆／地下設施修葺	總額費用	九佰萬元																																																																																																															
挖掘與側向承托	平均每月費用	六佰萬元																																																																																																															
樁牆	平均每月費用	六佰萬元																																																																																																															
隧道工程	總額費用	三千五百萬元																																																																																																															
大直徑鑽孔樁及矩形樁	平均每月費用	一千四百萬元																																																																																																															
上述類型的樁以外的其他樁	平均每月費用	七佰萬元																																																																																																															
樁帽／地腳／地下室	總額費用	三千五百萬元																																																																																																															
上蓋建築	施工樓面總面積	20000 平方米																																																																																																															
幕牆／ 覆蓋層	累計表面總面積	10000 平方米																																																																																																															
改動及加建	總額費用	一千三百萬元																																																																																																															
小型工程	總額費用	八佰萬元																																																																																																															
街道工程	總額費用	九佰萬元																																																																																																															
表 8.1																																																																																																																	
評定工程規模的度量項目和基數																																																																																																																	
建築工程／街道工程的類型	規模的度量項目	規模基數																																																																																																															
拆卸	將要拆卸的建築物內每層的最大樓面面積	750 平方米																																																																																																															
現場土地勘測工程	鑽車數量（不論探井、取芯孔及斜坡條狀表土剝露數量）	6																																																																																																															
	同一時間在地盤內的探井、取芯孔及斜坡條狀表土剝露數量（只適用於沒有擬議的鑽孔時）	20																																																																																																															
地盤平整	總額費用	三千萬元																																																																																																															
斜坡／擋土牆／地下設施修葺	總額費用	九佰萬元																																																																																																															
挖掘與側向承托	平均每月費用	六佰萬元																																																																																																															
樁牆	平均每月費用	六佰萬元																																																																																																															
隧道工程	總額費用	三千五百萬元																																																																																																															
大直徑鑽孔樁及矩形樁	平均每月費用	一千四百萬元																																																																																																															
上述類型的樁以外的其他樁	平均每月費用	七佰萬元																																																																																																															
樁帽／地腳／地下室	總額費用	三千五百萬元																																																																																																															
上蓋建築	施工樓面總面積	20000 平方米																																																																																																															
幕牆／ 覆蓋層	累計表面總面積	10000 平方米																																																																																																															
改動及加建	總額費用	一千三百萬元																																																																																																															
小型工程	總額費用	八佰萬元																																																																																																															
街道工程	總額費用	九佰萬元																																																																																																															

說明： 新增

## 《2009 年地盤監督作業守則》的修訂 (2020 年 9 月)

說明：



已修訂  
已刪除

( 2020 年 12 月 )

《2009 年地盤監督作業守則》的修訂（2020 年 9 月）

現行版本	修訂
<p><b>4 安全管理和有關人士的責任</b></p> <p>有關人士的責任</p> <p>...</p> <p>4.4 認可人士、註冊結構工程師、註冊岩土工程師或獲授權簽署人亦應在提交監工計劃書時，以附件提交委任適任技術人員的確認書，或在表格 BA10／小型工程展開通知述明的展開工程日期 7 天內提交該確認書。</p>	<p><b>4 安全管理和有關人士的責任</b></p> <p>有關人士的責任</p> <p>...</p> <p>4.4 認可人士、註冊結構工程師、註冊岩土工程師及獲授權簽署人亦應在提交監工計劃書時，以附件提交委任適任技術人員的確認書，或在表格 BA10／小型工程展開通知述明的展開工程日期 7 天內提交該確認書。認可人士、註冊結構工程師及註冊岩土工程師須確保註冊承建商完全知悉載述於批准圖則上任何特定任務的規定，以及／或建築事務監督根據《建築物條例》或其附屬法例的條文，於批准圖則或同意展開工程時所施加的條件。安全管理架構的各個主管須負責確保其代表及其工作班子的適任技術人員完全知悉這些特定任務的規定及／或條件。</p>



《2009 年地盤監督作業守則》的修訂（2020 年 9 月）

現行版本	修訂
<p><b>5 適任技術人員特定任務的常見項目</b></p> <p>...</p> <p><b>5.2</b> 適任技術人員須按照其工作班子的主管所編訂的清單履行職責。所有清單和檢查記錄須存放在地盤，供建築事務監督檢查。</p> <p>...</p> <p><b>5.4</b> 適任技術人員在檢查特定任務的常見項目時，若發現有不一致事項，必須正確地記錄在“不一致及糾正”報告內（本作業守則附錄 III 表格 B）。處理不一致事項的詳細程序，載述於本作業守則第 10.3 段。</p>	<p><b>5 適任技術人員特定任務的常見項目</b></p> <p><b>一般規定</b></p> <p>...</p> <p><b>5.2</b> 適任技術人員須按照其工作班子的主管所編訂的清單履行職責。<b>每次檢查後，所有清單和檢查記錄均須即時填寫，並存放在地盤，供建築事務監督檢查。</b></p> <p>...</p> <p><b>記錄不一致事項</b></p> <p><b>5.4 記錄不一致事項主要有兩個目的：</b></p> <p><b>(a) 確保不一致事項能夠迅速糾正，以及；</b></p> <p><b>(b) 藉此汲取教訓，避免同類事件再次發生。</b></p> <p><b>5.5 除了下文第 5.6 至 5.8 段提及的不一致事項外，適任技術人員在檢查特定任務的常見項目時，若發現有不一致事項，必須妥為記錄在「不一致及糾正」報告內（本作業守則附錄 III 表格 B）。填寫不一致及糾正報告的詳細程序，載述於本作業守則第 10.5 段。</b></p> <p><b>5.6 如不一致事項沒有嚴重影響安全，並於工程蓋封前已經檢查，確定已妥善糾正，則無須記錄在表格 B 內。</b></p>

《2009 年地盤監督作業守則》的修訂（2020 年 9 月）

現行版本	修訂
-	<p>5.7 上文第 5.6 段載述的不一致事項的細節，包括已採取的補救行動及覆檢的結果，應由適任技術人員妥為記錄在其地盤監督報告內。地盤監督報告的詳細規定，載述於本作業守則第 10.2 至 10.4 段。</p> <p>5.8 至於性質非常輕微的不一致事項，舉例來說，臨時工程或工序輕微欠妥，例如固定鋼筋的定位物移位，或澆注混凝土前模板內的廢料等，如可即時糾正，適任技術人員可於同一次檢查中覆檢並確定已經妥善處理，則無須在表格 B 及地盤監督報告內記錄有關不一致事項。</p> <p>5.9 每次檢查後，監督人員隊伍中的成員應即時各自填寫及備存檢查記錄，各成員應按照第 5.5 至 5.8 段載述的原則記錄所有不一致事項，並視乎情況，向認可人士、註冊結構工程師、註冊岩土工程師或獲授權簽署人報告地盤狀況。</p> <p>5.10 圖 5.1 的流程圖展示處理不一致事項的程序。</p>

《2009 年地盤監督作業守則》的修訂（2020 年 9 月）

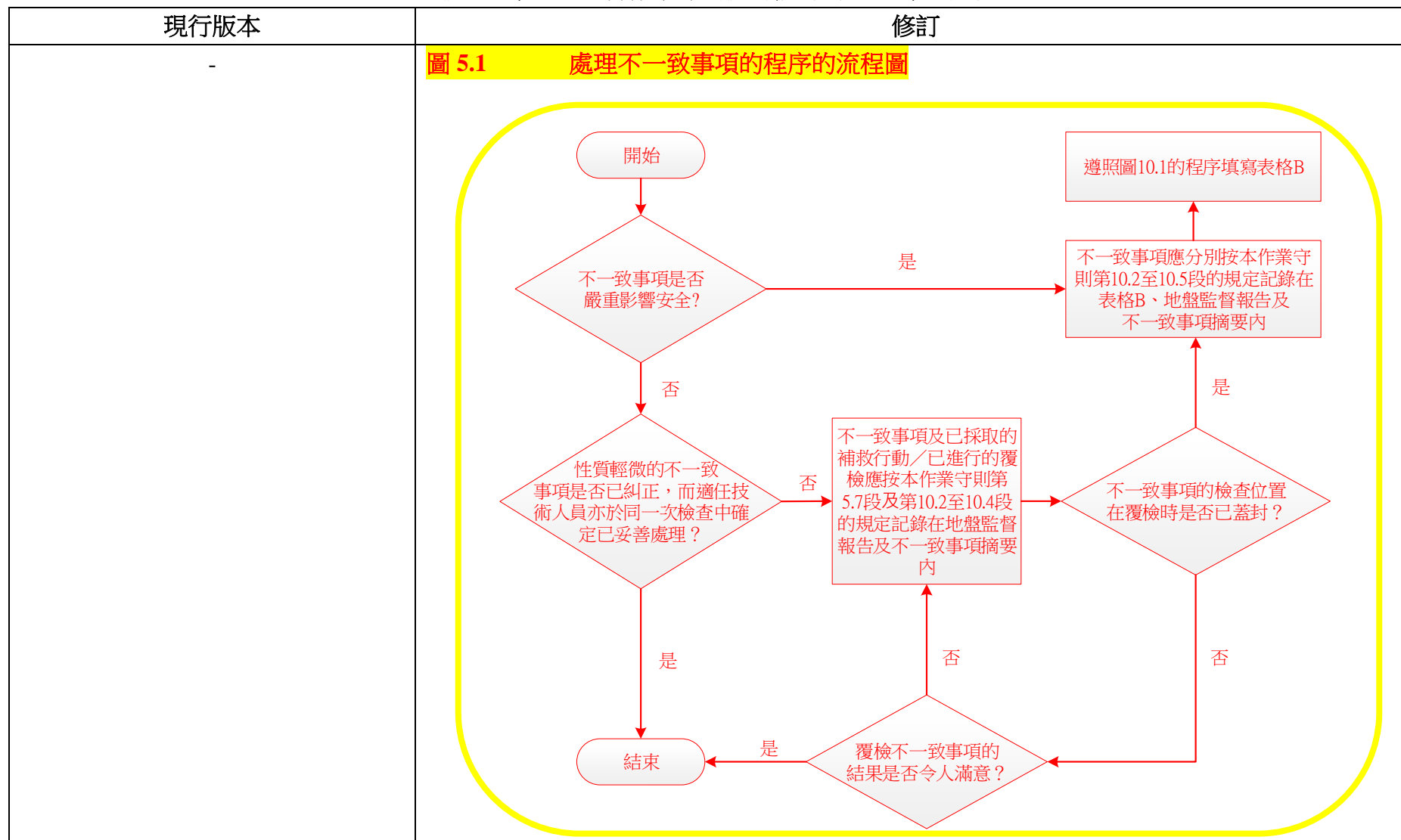

《2009 年地盤監督作業守則》的修訂（2020 年 9 月）

現行版本	修訂
<p><b>6 質量監督規定</b></p> <p><i>質量監督的範圍</i></p> <p>...</p> <p>6.6 監督人員隊伍中的成員應向註冊結構工程師、註冊岩土工程師或獲授權簽署人報告任何不一致事項(視屬何情況而定)，而每名成員均應各自備存檢查記錄。</p>	<p><b>6 質量監督規定</b></p> <p><i>質量監督的範圍</i></p> <p>...</p> <p>6.6 每次檢查後，監督人員隊伍中的成員應即時各自填寫及備存檢查記錄，並按照本作業守則第 5.9 段的規定，記錄及報告所有不一致事項。</p>
<p><b>8 監督規定</b></p> <p><i>工程的規模</i></p> <p>...</p> <p>8.8 如果規模系數小於 1，視察的時間可少於一整天的工作時間，但檢查頻率須要相同。《技術備忘錄》表 1 提出的地盤視察的最少頻率水平不可以減少。對於全時間的適任技術人員，仍然須要全部時間出勤，以提供連續不斷的監督。</p>	<p><b>8 監督規定</b></p> <p><i>工程的規模</i></p> <p>...</p> <p>8.8 如果規模系數小於 1，視察的時間可少於一整天的工作時間，但檢查頻率須要相同。《技術備忘錄》表 1 載列的地盤檢查最低頻率水平不得減少。全時間的適任技術人員應駐守地盤，以提供連續不斷的監督。在建築工程或街道工程進行期間，註冊承建商應調撥足夠資源提供不斷的監督，以確保：</p> <p>(a) 在上述工程施工期間採取安全管理措施及行動，以符合《技術備忘錄》第 4.3 段的目標；</p>

《2009 年地盤監督作業守則》的修訂（2020 年 9 月）

Current version	Amendments
-	<p>(b) 建築工程及街道工程（以及相關的臨時工程）妥善進行，並遵照相關規格、施工方法陳述書、獲建築事務監督批准的圖則和建築事務監督就有關工程所作出的命令／施加的條件或就小型工程呈交的圖則；</p> <p>(c) 施工時如遇到任何問題，可以在蓋封或進入下一階段工程前及時解決；及</p> <p>(d) 發現的不一致事項均按照本作業守則第 5.5 至 5.9 段及第 10.5 段的規定妥為處理。如建築事務監督針對特定任務施加合格監督的規定，作為根據《建築物條例》或其附屬法例的條文批准圖則或同意展開工程的條件，有關規定將會於施加條件時訂明。</p> <p>不斷監督的方式或因不同任務而異，並且應與個別任務的規模和複雜程度相稱。有關方式還取決於工程的特定類型／正在進行的施工階段，以及任何不一致事項是否都能在工程的某特定工序或工作階段進行時及完成後，仍可易於察覺和糾正。換言之，適任技術人員在執行任務期間間歇性缺勤，其性質和持續的時間不得導致工程的不斷監督中斷，或有機會導致任何不恰當的表現或嚴重後果。</p>

《2009 年地盤監督作業守則》的修訂（2020 年 9 月）

現行版本

表 8.8

適任技術人員 T5 所需具備的最低資格和經驗

建築工程或街道工程的類型	認可人士的工作班子		註冊結構工程師的工作班子		註冊岩土工程師的工作班子		註冊承建商的工作班子	
	資格	相關經驗	資格	相關經驗	資格	相關經驗	資格	相關經驗
現場土地勘測工程	不適用		不適用		(a) 具備註冊專業工程師（岩土）的資格	5 年	不適用	
涉及顯著岩土工程成分的建築工程	不適用		(a) 具備註冊專業工程師（土木／結構／岩土）的資格	5 年	(a) 具備註冊專業工程師（岩土）的資格	5 年	不適用	
基礎工程	不適用		(a) 具備註冊專業工程師（土木／結構／岩土）的資格	5 年	不適用		不適用	
拆卸工程	不適用		(a) 具備註冊專業工程師（土木／結構／建造）的資格	5 年	不適用		(a) 具備註冊專業工程師（土木／結構／建造）的資格	5 年
除上述各類工程及小型工程外的街道工程或所有建築工程	不適用		(a) 具備註冊專業工程師（土木／結構／岩土）的資格	5 年	不適用		不適用	
第 I 級別小型工程	不適用		不適用		不適用		不適用	

《2009 年地盤監督作業守則》的修訂（2020 年 9 月）

修訂

表 8.8

適任技術人員 T5 所需具備的最低資格和經驗

建築工程或街道工程的類型	認可人士的工作班子		註冊結構工程師的工作班子		註冊岩土工程師的工作班子		註冊承建商的工作班子	
	資格	相關經驗	資格	相關經驗	資格	相關經驗	資格	相關經驗
現場土地勘測工程	不適用		不適用		(a) 具備註冊專業工程師（岩土）的資格	5 年	不適用	
涉及顯著岩土工程成分的建築工程	不適用		(a) 具備註冊專業工程師（土木／結構／岩土）的資格	5 年	(a) 具備註冊專業工程師（岩土）的資格	5 年	不適用	
基礎工程	不適用		(a) 具備註冊專業工程師（土木／結構／岩土）的資格	5 年	不適用		不適用	
拆卸工程	不適用		(a) 具備註冊專業工程師（土木／結構／建造）的資格	5 年	不適用		(a) 具備註冊專業工程師（土木／結構／建造）的資格	5 年
文物歷史建築的改動及加建工程	不適用		(a) 具備註冊專業工程師（土木／結構／岩土）的資格	5 年	不適用		(a) 具備註冊專業工程師（土木／結構／岩土／建造）的資格	5 年
除上述各類工程及小型工程外的街道工程或所有建築工程	不適用		(a) 具備註冊專業工程師（土木／結構／岩土）的資格	5 年	不適用		不適用	
第 I 級別小型工程	不適用		不適用		不適用		不適用	

**《2009 年地盤監督作業守則》的修訂（2020 年 9 月）**

現行版本				修訂			
<b>表 9.1</b> <b>建築工程關鍵階段的監督規定</b>				<b>表 9.1</b> <b>建築工程關鍵階段的監督規定</b> <sup>註1, 2 及 3</sup>			
建築工程 的 類型	工程的關鍵階段	檢查頻率		建築工程 的 類型	工程的關鍵階段	檢查頻率	
		註冊承建商 的 T5	註冊結構 工程師的 T5			註冊承建商 的 T5	註冊結構 工程師的 T5
拆卸、 改動及 加建工程	複雜構築物的拆卸工程，例如無樑板、預應力混凝土、轉換板、吊桿、長跨距橫樑（超過 10 米）、鋼架構造及伸出街道上空的懸臂式構築物而跨度超過 1.2 米。	全時間	每星期兩次	拆卸、 改動及 加建工程	複雜構築物的拆卸工程，例如無樑板、預應力混凝土、轉換板、吊桿、長跨距橫樑（超過 10 米）、鋼架構造及伸出街道上空的懸臂式構築物而跨度超過 1.2 米。	全時間	每星期兩次
	拆卸亦用作為支撐毗鄰地面的擋土構築物的建築物，而該地面的地面水平差距超過 1.5 米者 – 亦需註冊岩土工程師的 T5 每星期兩次的額外視察。	全時間	每星期兩次		拆卸亦用作為支撐毗鄰地面的擋土構築物的建築物，而該地面的地面水平差距超過 1.5 米者 – 亦需註冊岩土工程師的 T5 每星期兩次的額外視察。	全時間	每星期兩次
...				...			
				文物歷史建築 <sup>註 4</sup> 的改動及加建工程	涉及如基礎、牆、墩、柱、吊桿、跨度多於 6 米的橫樑、懸臂式搭建物及屋頂桁架等現存承重結構構件的加建及改動工程 <sup>註 5</sup> 或臨時拆除工程。	全時間	每星期兩次



《2009 年地盤監督作業守則》的修訂（2020 年 9 月）

現行版本	修訂
<p>表 9.1 的附註</p> <p>...</p>	<p>表 9.1 的附註</p> <p>...</p> <p>4) 文物歷史建築指《文物歷史建築的活化再用和改動及加建工程實用手冊（2019 年版本）》第 2.1 段所述的建築物，包括根據《古物及古蹟條例》（第 53 章）定義下的法定古蹟或暫定古蹟、獲古物諮詢委員會（古諮會）評級的歷史建築或獲古物古蹟辦事處（古蹟辦）建議評級的建築物。如建築物未根據第 53 章宣布為古蹟或獲古諮會評級／古蹟辦建議評級為歷史建築，但從美學、歷史、科學、社會或精神等方面有重大文化價值，認可人士應諮詢古蹟辦，以確認該建築物是否文物歷史建築。</p> <p>5) 有關工程亦包括第 4.7 段情況 1 及 3 述及的臨時工程。</p>
<p><b>10 聯絡和報告</b></p> <p><i>工作班子之間的聯絡</i></p> <p>10.1 為便於有效的監督，工作班子之間的聯絡與工作班子之內的聯絡同樣重要。適任技術人員應採取一切合理和實際的步驟，因應對安全引起問題或可能引起問題的工程的任何情況，通知其他工作班子的相應人員。</p>	<p><b>10 聯絡和報告</b></p> <p><i>工作班子之間的聯絡</i></p> <p>10.1 為便於有效監督，不同工作班子之間的聯絡與工作班子內部的聯絡同樣重要。如工程的任何方面，或任何載述於批准圖則及／或建築事務監督根據《建築物條例》或其附屬法例的條文施加的特定任務規定，會影響或可能影響安全或質量，適任技術人員須採取一切合理和務實的步驟，通知其他工作班子的適任技術人員。</p>

《2009 年地盤監督作業守則》的修訂（2020 年 9 月）

現行版本	修訂
<p><i>地盤監督報告</i></p> <p>10.2 當所有適任技術人員進行地盤安全監督活動時，他們必須編寫地盤監督報告。這些報告應歸檔並保存在地盤辦事處，以供建築事務監督檢視。認可人士／註冊結構工程師／註冊岩土工程師／獲授權簽署人須在地盤內存放其檢查記錄，例如筆記／相片記錄及在地盤檢查過的工程項目，特別是在工程的關鍵階段期間。</p>	<p><i>地盤監督報告</i></p> <p>10.2 所有適任技術人員在進行地盤安全或質量監督活動時，必須編寫地盤監督報告。每名適任技術人員應各自備存地盤監督報告。這些報告應歸檔並保存在地盤辦事處，以供建築事務監督檢視。認可人士／註冊結構工程師／註冊岩土工程師／獲授權簽署人須在地盤內存放其檢查記錄，例如筆記／相片記錄及在地盤檢查過的工程項目，特別是在工程的關鍵階段期間。監督活動完成後，上述所有檢查記錄及地盤監督報告均應即時填寫。</p> <p>10.3 地盤監督報告應包括（但不限於）以下各項：</p> <ul style="list-style-type: none"> <li>(a) 已檢查的工程項目；</li> <li>(b) 檢查結果；</li> <li>(c) 已記錄在表格 B 及按本作業守則第 5.7 段規定記錄的不一致事項的紀要（如適用）；及</li> <li>(d) 按照本作業守則第 10.4 段的規定，由安全管理架構的各個主管的代表擬備的不一致事項摘要。</li> </ul>

《2009 年地盤監督作業守則》的修訂（2020 年 9 月）

現行版本	修訂
<p>“不一致及糾正” 報告</p> <p>10.3 任何適任技術人員如獲悉有不一致事項發生，他應啟動以下程序：</p> <ul style="list-style-type: none"> <li>(i) (內容未有更改，為清楚起見不作顯示)</li> <li>(ii) (內容未有更改，為清楚起見不作顯示)</li> <li>(iii) (內容未有更改，為清楚起見不作顯示)</li> <li>(iv) (內容未有更改，為清楚起見不作顯示)</li> <li>(v) (內容未有更改，為清楚起見不作顯示)</li> <li>(vi) (內容未有更改，為清楚起見不作顯示)</li> <li>(vii) (內容未有更改，為清楚起見不作顯示)</li> </ul> <p>圖 10.1 展示處理不一致事項的程序的流程圖。</p>	<p>10.4 如本作業守則第 5.4 段所述，為汲取教訓，適任技術人員應透過安全管理架構內不同工作班子之間及其工作班子內部既定的聯絡機制，了解所有已記錄的不一致事項。安全管理架構的各個主管的代表應每月擬備按第 10.3(c)段所提及應記錄在地盤監督報告內的不一致事項的摘要，作為其地盤監督報告的一部分，以便定時提醒不同工作班子的適任技術人員注意有關事項。</p> <p>不一致及糾正 報告</p> <p>10.5 除本作業守則第 5.6 至 5.8 段所述的不一致事項外，適任技術人員如獲悉不一致事項發生，應啟動以下程序：</p> <ul style="list-style-type: none"> <li>(a) (內容未有更改，為清楚起見不作顯示)</li> <li>(b) (內容未有更改，為清楚起見不作顯示)</li> <li>(c) (內容未有更改，為清楚起見不作顯示)</li> <li>(d) (內容未有更改，為清楚起見不作顯示)</li> <li>(e) (內容未有更改，為清楚起見不作顯示)</li> <li>(f) (內容未有更改，為清楚起見不作顯示)</li> <li>(g) (內容未有更改，為清楚起見不作顯示)</li> </ul> <p>圖 10.1 展示填寫不一致及糾正報告的程序的流程圖。</p>

《2009 年地盤監督作業守則》的修訂（2020 年 9 月）

現行版本

圖 10.1 處理不一致事項的流程圖

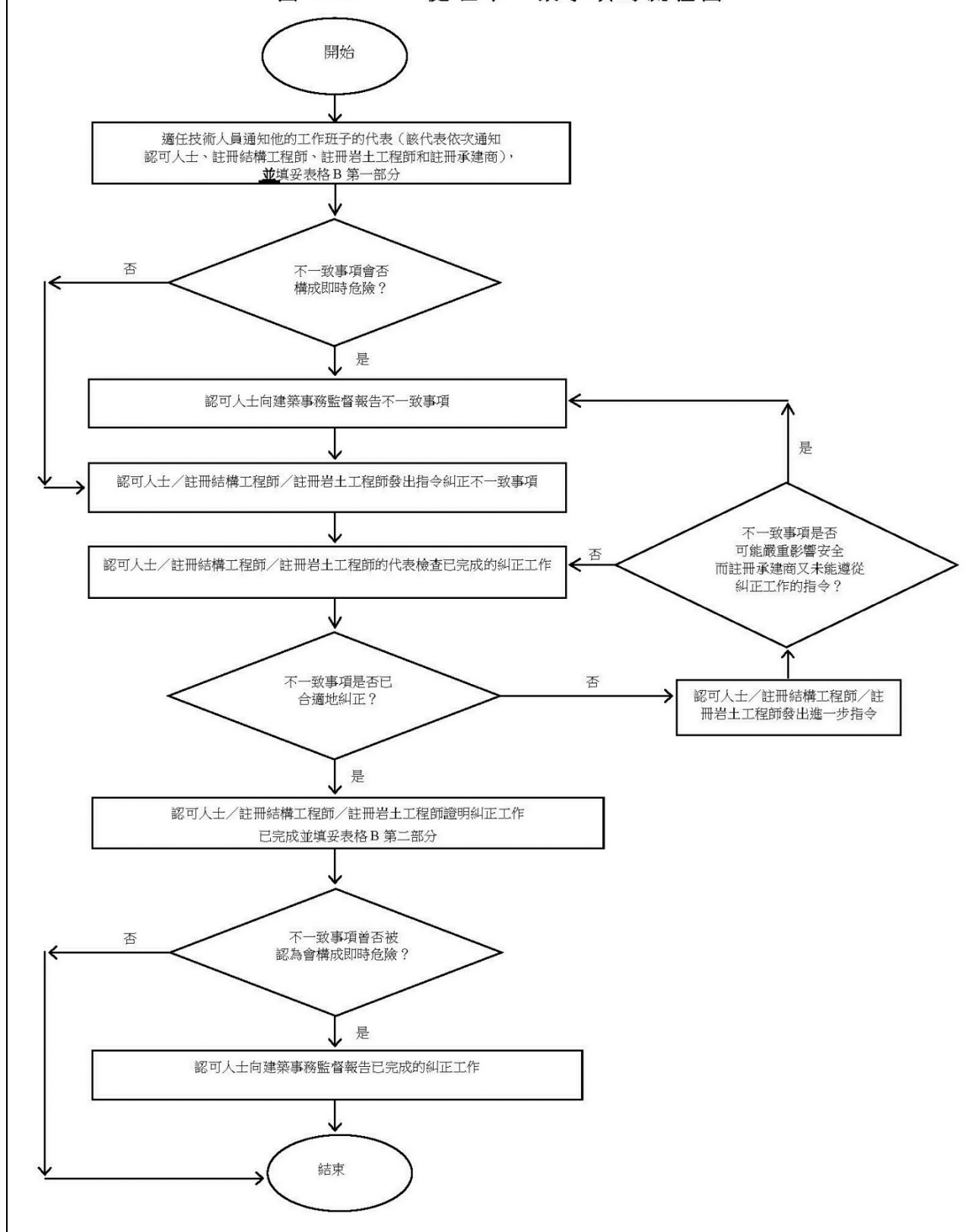

# 《2009 年地盤監督作業守則》的修訂（2020 年 9 月）

修訂

圖 10.1 填寫不一致及糾正報告的程序流程圖

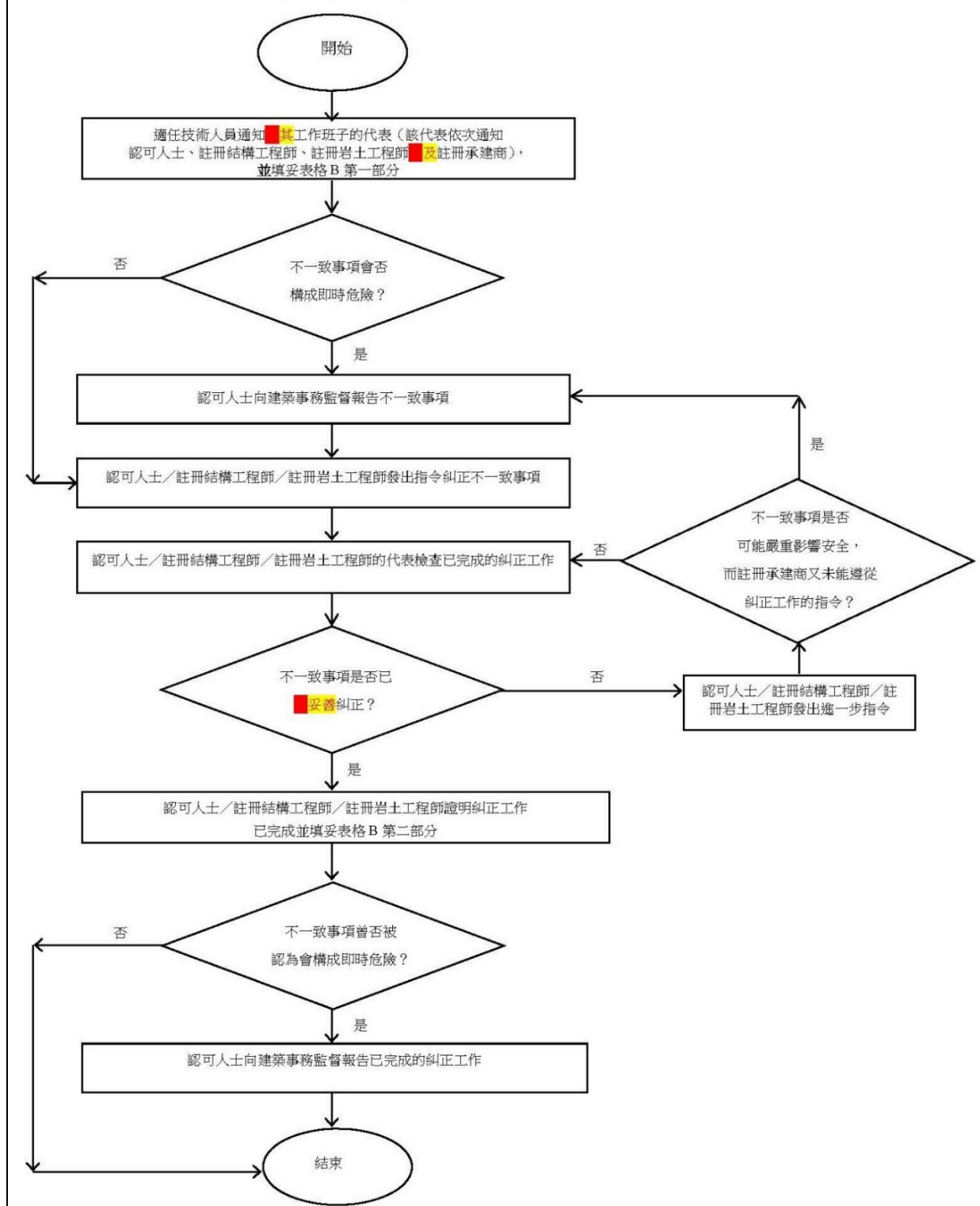



# 《2009 年地盤監督作業守則》的修訂（2020 年 9 月）

現行版本	修訂																																																																																																																																																																																																																																																
<p>地盤監督作業守則 表格 A</p> <p>認可人士／註冊結構工程師／註冊岩土工程師／註冊承建商* 工作班子之下 適任技術人員執行特定任務的記錄</p> <p>屋宇署檔案編號 _____</p> <p>工程項目 _____</p> <p>工程類型 _____</p> <p>姓名 _____</p> <p>適任技術人員職級 _____ 檢查頻率 _____</p>	<p>地盤監督作業守則 表格 A</p> <p>認可人士／註冊結構工程師／註冊岩土工程師／註冊承建商* 工作班子之下 適任技術人員執行特定任務的記錄</p> <p>屋宇署檔案編號 _____</p> <p>工程項目 _____</p> <p>工程類型 _____</p> <p>姓名 <span style="background-color: yellow;">1</span> _____</p> <p>適任技術人員職級 _____ 檢查頻率 _____</p>																																																																																																																																																																																																																																																
<table border="1" style="width: 100%; border-collapse: collapse; text-align: center;"> <thead> <tr> <th>日期 日／月／年</th> <th>(星期一)</th> <th>(星期二)</th> <th>(星期三)</th> <th>(星期四)</th> <th>(星期五)</th> <th>(星期六)</th> <th>(星期日)</th> </tr> </thead> <tbody> <tr> <th>項目編號<sup>#</sup></th> <th>S/NS</th> <th>S/NS</th> <th>S/NS</th> <th>S/NS</th> <th>S/NS</th> <th>S/NS</th> <th>S/NS</th> </tr> <tr><td> </td><td> </td><td> </td><td> </td><td> </td><td> </td><td> </td><td> </td></tr> <tr><td> </td><td> </td><td> </td><td> </td><td> </td><td> </td><td> </td><td> </td></tr> <tr><td> </td><td> </td><td> </td><td> </td><td> </td><td> </td><td> </td><td> </td></tr> <tr><td> </td><td> </td><td> </td><td> </td><td> </td><td> </td><td> </td><td> </td></tr> <tr><td> </td><td> </td><td> </td><td> </td><td> </td><td> </td><td> </td><td> </td></tr> <tr><td> </td><td> </td><td> </td><td> </td><td> </td><td> </td><td> </td><td> </td></tr> <tr><td> </td><td> </td><td> </td><td> </td><td> </td><td> </td><td> </td><td> </td></tr> <tr><td> </td><td> </td><td> </td><td> </td><td> </td><td> </td><td> </td><td> </td></tr> <tr><td> </td><td> </td><td> </td><td> </td><td> </td><td> </td><td> </td><td> </td></tr> <tr><td> </td><td> </td><td> </td><td> </td><td> </td><td> </td><td> </td><td> </td></tr> <tr><td> </td><td> </td><td> </td><td> </td><td> </td><td> </td><td> </td><td> </td></tr> <tr><td> </td><td> </td><td> </td><td> </td><td> </td><td> </td><td> </td><td> </td></tr> <tr> <th>簽署</th> <td> </td><td> </td><td> </td><td> </td><td> </td><td> </td><td> </td> </tr> </tbody> </table> <p>代號 S - 滿意</p> <p>NS - 不滿意（如不滿意，請填妥表格 B）</p> <p>* 刪去不適用者</p> <p># 項目的內容另頁載列</p>	日期 日／月／年	(星期一)	(星期二)	(星期三)	(星期四)	(星期五)	(星期六)	(星期日)	項目編號 <sup>#</sup>	S/NS	S/NS	S/NS	S/NS	S/NS	S/NS	S/NS																																																																																																	簽署								<table border="1" style="width: 100%; border-collapse: collapse; text-align: center;"> <thead> <tr> <th>日期 日／月／年</th> <th>(星期一)</th> <th>(星期二)</th> <th>(星期三)</th> <th>(星期四)</th> <th>(星期五)</th> <th>(星期六)</th> <th>(星期日)</th> </tr> </thead> <tbody> <tr> <th>項目編號<sup>#</sup></th> <th>S/NS</th> <th>S/NS</th> <th>S/NS</th> <th>S/NS</th> <th>S/NS</th> <th>S/NS</th> <th>S/NS</th> </tr> <tr><td> </td><td> </td><td> </td><td> </td><td> </td><td> </td><td> </td><td> </td></tr> <tr><td> </td><td> </td><td> </td><td> </td><td> </td><td> </td><td> </td><td> </td></tr> <tr><td> </td><td> </td><td> </td><td> </td><td> </td><td> </td><td> </td><td> </td></tr> <tr><td> </td><td> </td><td> </td><td> </td><td> </td><td> </td><td> </td><td> </td></tr> <tr><td> </td><td> </td><td> </td><td> </td><td> </td><td> </td><td> </td><td> </td></tr> <tr><td> </td><td> </td><td> </td><td> </td><td> </td><td> </td><td> </td><td> </td></tr> <tr><td> </td><td> </td><td> </td><td> </td><td> </td><td> </td><td> </td><td> </td></tr> <tr><td> </td><td> </td><td> </td><td> </td><td> </td><td> </td><td> </td><td> </td></tr> <tr><td> </td><td> </td><td> </td><td> </td><td> </td><td> </td><td> </td><td> </td></tr> <tr><td> </td><td> </td><td> </td><td> </td><td> </td><td> </td><td> </td><td> </td></tr> <tr><td> </td><td> </td><td> </td><td> </td><td> </td><td> </td><td> </td><td> </td></tr> <tr><td> </td><td> </td><td> </td><td> </td><td> </td><td> </td><td> </td><td> </td></tr> <tr> <th>簽署</th> <td> </td><td> </td><td> </td><td> </td><td> </td><td> </td><td> </td> </tr> </tbody> </table> <p>代號 S - 滿意 <span style="background-color: yellow;">2</span></p> <p>NS - 不滿意（<span style="background-color: red;">3</span> 請記錄在地盤監督報告內，並按適用情況 <span style="background-color: yellow;">3</span> 填妥表格 B）</p> <p>* 刪去不適用者</p> <p># 項目的內容另頁載列</p> <div style="background-color: yellow; padding: 5px; margin-top: 10px;"> <p><sup>1</sup> 按監工計劃書所載資料填寫的適任技術人員全名。</p> <p><sup>2</sup> 如不一致事項性質非常輕微，並已於檢查時糾正，可記錄為“滿意”。</p> <p><sup>3</sup> 不一致事項如符合下列條件須填妥表格 B：(a)嚴重影響安全；或(b)沒有嚴重影響安全，但因該部分已經蓋封，未能於檢查或覆檢時確認工程項目／糾正工作是否妥善。</p> </div>	日期 日／月／年	(星期一)	(星期二)	(星期三)	(星期四)	(星期五)	(星期六)	(星期日)	項目編號 <sup>#</sup>	S/NS	S/NS	S/NS	S/NS	S/NS	S/NS	S/NS																																																																																																	簽署							
日期 日／月／年	(星期一)	(星期二)	(星期三)	(星期四)	(星期五)	(星期六)	(星期日)																																																																																																																																																																																																																																										
項目編號 <sup>#</sup>	S/NS	S/NS	S/NS	S/NS	S/NS	S/NS	S/NS																																																																																																																																																																																																																																										
簽署																																																																																																																																																																																																																																																	
日期 日／月／年	(星期一)	(星期二)	(星期三)	(星期四)	(星期五)	(星期六)	(星期日)																																																																																																																																																																																																																																										
項目編號 <sup>#</sup>	S/NS	S/NS	S/NS	S/NS	S/NS	S/NS	S/NS																																																																																																																																																																																																																																										
簽署																																																																																																																																																																																																																																																	

# 《2009 年地盤監督作業守則》的修訂 (2020 年 9 月)

現行版本	修訂																																																																																																																																																																																
<div style="text-align: center; border: 1px solid black; width: 100px; margin: 0 auto; padding: 5px;">樣本 1</div> <p style="text-align: center; margin-top: 20px;">表格 A</p> <p>認可人士/註冊結構工程師/註冊岩土工程師/註冊承建商* 工作班子之下 適任技術人員執行特定任務的記錄</p> <p>屋宇署檔案編號 <u>SM/0000/11</u></p> <p>工程項目 <u>ABC 中心</u></p> <p>工程類型 <u>挖掘與側向承托工程</u></p> <p>姓名 <u>陳太文</u></p> <p>適任技術人員職級 <u>T4</u>      檢查頻率 <u>每月一次</u></p> <table border="1" style="width: 100%; border-collapse: collapse; margin-top: 10px;"> <thead> <tr> <th>日期 日/月/年</th> <th>17/1/00 (星期一)</th> <th>17/2/00 (星期四)</th> <th>17/3/00 (星期五)</th> <th>17/4/00 (星期一)</th> <th></th> <th></th> <th></th> </tr> </thead> <tbody> <tr> <td>項目編號<sup>#</sup></td> <td>S/NS</td> <td>S/NS</td> <td>S/NS</td> <td>S/NS</td> <td>S/NS</td> <td>S/NS</td> <td>S/NS</td> </tr> <tr><td>A4</td><td>S</td><td>S</td><td></td><td></td><td></td><td></td><td></td></tr> <tr><td>A5</td><td>S</td><td>S</td><td></td><td></td><td></td><td></td><td></td></tr> <tr><td>A6</td><td>S</td><td>S</td><td></td><td></td><td></td><td></td><td></td></tr> <tr><td>A7</td><td>S</td><td>S</td><td></td><td></td><td></td><td></td><td></td></tr> <tr><td>A8</td><td>S</td><td>S</td><td></td><td></td><td></td><td></td><td></td></tr> <tr><td>A9</td><td>S</td><td>S</td><td></td><td></td><td></td><td></td><td></td></tr> <tr><td>An</td><td>S</td><td>S</td><td></td><td></td><td></td><td></td><td></td></tr> <tr><td> </td><td></td><td></td><td></td><td></td><td></td><td></td><td></td></tr> <tr> <td>簽署</td> <td></td> <td></td> <td></td> <td></td> <td></td> <td></td> <td></td> </tr> </tbody> </table> <p style="margin-top: 10px;">代號 S - 滿意 NS - 不滿意 (如不滿意, 請填妥表格 B)</p> <p>* 刪去不適用者 # 項目的內容另頁載列</p>	日期 日/月/年	17/1/00 (星期一)	17/2/00 (星期四)	17/3/00 (星期五)	17/4/00 (星期一)				項目編號 <sup>#</sup>	S/NS	S/NS	S/NS	S/NS	S/NS	S/NS	S/NS	A4	S	S						A5	S	S						A6	S	S						A7	S	S						A8	S	S						A9	S	S						An	S	S														簽署								<div style="text-align: center; border: 1px solid black; width: 100px; margin: 0 auto; padding: 5px;">樣本 1</div> <p style="text-align: right; margin-top: 20px;">樣本 1 第二頁 表格 A</p> <p>認可人士/註冊結構工程師/註冊岩土工程師/註冊承建商* 工作班子之下 適任技術人員執行特定任務的記錄</p> <p>屋宇署檔案編號 <u>SM/0000/11</u></p> <p>工程項目 <u>ABC 中心</u></p> <p>工程類型 <u>挖掘與側向承托工程</u></p> <p>姓名 <u>陳太文</u></p> <p>適任技術人員職級 <u>T4</u>      檢查頻率 <u>每月一次</u></p> <table border="1" style="width: 100%; border-collapse: collapse; margin-top: 10px;"> <thead> <tr> <th>日期 日/月/年</th> <th>17/1/00 (星期一)</th> <th>17/2/00 (星期四)</th> <th>17/3/00 (星期五)</th> <th>17/4/00 (星期一)</th> <th></th> <th></th> <th></th> </tr> </thead> <tbody> <tr> <td>項目編號<sup>#</sup></td> <td>S/NS</td> <td>S/NS</td> <td>S/NS</td> <td>S/NS</td> <td>S/NS</td> <td>S/NS</td> <td>S/NS</td> </tr> <tr><td>A4</td><td>S</td><td>S</td><td></td><td></td><td></td><td></td><td></td></tr> <tr><td>A5</td><td>S</td><td>S</td><td></td><td></td><td></td><td></td><td></td></tr> <tr><td>A6</td><td>S</td><td>S</td><td></td><td></td><td></td><td></td><td></td></tr> <tr><td>A7</td><td>S</td><td>S</td><td></td><td></td><td></td><td></td><td></td></tr> <tr><td>A8</td><td>S</td><td>S</td><td></td><td></td><td></td><td></td><td></td></tr> <tr><td>A9</td><td>S</td><td>S</td><td></td><td></td><td></td><td></td><td></td></tr> <tr><td>An</td><td>S</td><td>S</td><td></td><td></td><td></td><td></td><td></td></tr> <tr><td> </td><td></td><td></td><td></td><td></td><td></td><td></td><td></td></tr> <tr> <td>簽署</td> <td></td> <td></td> <td></td> <td></td> <td></td> <td></td> <td></td> </tr> </tbody> </table> <p style="margin-top: 10px;">代號 S - 滿意<sup>1</sup> NS - 不滿意 (請記錄在地盤監督報告內, 並按適用情況<sup>3</sup> 填妥表格 B)</p> <p>* 刪去不適用者 # 項目的內容另頁載列</p> <div style="margin-top: 10px;"> <p><sup>1</sup> 按監工計劃書所載資料填寫的適任技術人員全名。</p> <p><sup>2</sup> 如不一致事項性質非常輕微, 並已於檢查時糾正, 可記錄為“滿意”。</p> <p><sup>3</sup> 不一致事項如符合下列條件須填妥表格 B: (a)嚴重影響安全; 或(b)沒有嚴重影響安全, 但因該部分已經蓋封, 未能於檢查或覆檢時確認工程項目/糾正工作是否妥善。</p> </div>	日期 日/月/年	17/1/00 (星期一)	17/2/00 (星期四)	17/3/00 (星期五)	17/4/00 (星期一)				項目編號 <sup>#</sup>	S/NS	S/NS	S/NS	S/NS	S/NS	S/NS	S/NS	A4	S	S						A5	S	S						A6	S	S						A7	S	S						A8	S	S						A9	S	S						An	S	S														簽署							
日期 日/月/年	17/1/00 (星期一)	17/2/00 (星期四)	17/3/00 (星期五)	17/4/00 (星期一)																																																																																																																																																																													
項目編號 <sup>#</sup>	S/NS	S/NS	S/NS	S/NS	S/NS	S/NS	S/NS																																																																																																																																																																										
A4	S	S																																																																																																																																																																															
A5	S	S																																																																																																																																																																															
A6	S	S																																																																																																																																																																															
A7	S	S																																																																																																																																																																															
A8	S	S																																																																																																																																																																															
A9	S	S																																																																																																																																																																															
An	S	S																																																																																																																																																																															
簽署																																																																																																																																																																																	
日期 日/月/年	17/1/00 (星期一)	17/2/00 (星期四)	17/3/00 (星期五)	17/4/00 (星期一)																																																																																																																																																																													
項目編號 <sup>#</sup>	S/NS	S/NS	S/NS	S/NS	S/NS	S/NS	S/NS																																																																																																																																																																										
A4	S	S																																																																																																																																																																															
A5	S	S																																																																																																																																																																															
A6	S	S																																																																																																																																																																															
A7	S	S																																																																																																																																																																															
A8	S	S																																																																																																																																																																															
A9	S	S																																																																																																																																																																															
An	S	S																																																																																																																																																																															
簽署																																																																																																																																																																																	

# 《2009 年地盤監督作業守則》的修訂 (2020 年 9 月)

現行版本	修訂																																																																																																																																																																																																
<div style="text-align: center; border: 1px solid black; width: 100px; margin: 0 auto; padding: 5px;">樣本 2</div> <p style="text-align: right; margin-top: 20px;">樣本 2 第二頁 表格 A</p> <p style="text-align: center;">認可人士/註冊結構工程師/註冊岩土工程師/註冊承建商* 工作班子之下 適任技術人員執行特定任務的記錄</p> <p>屋宇署檔案編號 <u>SM/0000/11</u></p> <p>工程項目 <u>ABC 中心</u></p> <p>工程類型 <u>挖掘與側向承托工程</u></p> <p>姓名 <u>李 XX</u></p> <p>適任技術人員職級 <u>T5</u>      檢查頻率 <u>每兩星期一次</u></p> <table border="1" style="width: 100%; border-collapse: collapse; margin-top: 10px;"> <thead> <tr> <th>日期 日/月/年</th> <th>17/1/00 (星期一)</th> <th>31/1/00 (星期一)</th> <th>14/2/00 (星期一)</th> <th>28/2/00 (星期一)</th> <th>13/3/00 (星期一)</th> <th>27/3/00 (星期一)</th> <th>10/4/00 (星期一)</th> </tr> </thead> <tbody> <tr> <td>項目編號<sup>#</sup></td> <td>S/NS</td> <td>S/NS</td> <td>S/NS</td> <td>S/NS</td> <td>S/NS</td> <td>S/NS</td> <td>S/NS</td> </tr> <tr><td>E5</td><td>S</td><td>S</td><td></td><td></td><td></td><td></td><td></td></tr> <tr><td>E6</td><td>S</td><td>S</td><td></td><td></td><td></td><td></td><td></td></tr> <tr><td>E7</td><td>S</td><td>S</td><td></td><td></td><td></td><td></td><td></td></tr> <tr><td>E9</td><td>S</td><td>S</td><td></td><td></td><td></td><td></td><td></td></tr> <tr><td>E11</td><td>S</td><td>S</td><td></td><td></td><td></td><td></td><td></td></tr> <tr><td>E12</td><td>S</td><td>S</td><td></td><td></td><td></td><td></td><td></td></tr> <tr><td>E13</td><td>S</td><td>S</td><td></td><td></td><td></td><td></td><td></td></tr> <tr><td>E15</td><td>S</td><td>S</td><td></td><td></td><td></td><td></td><td></td></tr> <tr><td>En</td><td>S</td><td>S</td><td></td><td></td><td></td><td></td><td></td></tr> <tr> <td>簽署</td> <td></td><td></td><td></td><td></td><td></td><td></td><td></td> </tr> </tbody> </table> <p style="margin-top: 10px;">代號    S - 滿意          NS - 不滿意 (如不滿意, 請填妥表格 B)</p> <p>* 刪去不適用者</p> <p># 項目的內容另頁載列</p>	日期 日/月/年	17/1/00 (星期一)	31/1/00 (星期一)	14/2/00 (星期一)	28/2/00 (星期一)	13/3/00 (星期一)	27/3/00 (星期一)	10/4/00 (星期一)	項目編號 <sup>#</sup>	S/NS	S/NS	S/NS	S/NS	S/NS	S/NS	S/NS	E5	S	S						E6	S	S						E7	S	S						E9	S	S						E11	S	S						E12	S	S						E13	S	S						E15	S	S						En	S	S						簽署								<div style="text-align: center; border: 1px solid black; width: 100px; margin: 0 auto; padding: 5px;">樣本 2</div> <p style="text-align: right; margin-top: 20px;">樣本 2 第二頁 表格 A</p> <p style="text-align: center;">認可人士/註冊結構工程師/註冊岩土工程師/註冊承建商* 工作班子之下 適任技術人員執行特定任務的記錄</p> <p>屋宇署檔案編號 <u>SM/0000/11</u></p> <p>工程項目 <u>ABC 中心</u></p> <p>工程類型 <u>挖掘與側向承托工程</u></p> <p>姓名 <u>李 XX</u></p> <p>適任技術人員職級 <u>T5</u>      檢查頻率 <u>每兩星期一次</u></p> <table border="1" style="width: 100%; border-collapse: collapse; margin-top: 10px;"> <thead> <tr> <th>日期 日/月/年</th> <th>17/1/00 (星期一)</th> <th>31/1/00 (星期一)</th> <th>14/2/00 (星期一)</th> <th>28/2/00 (星期一)</th> <th>13/3/00 (星期一)</th> <th>27/3/00 (星期一)</th> <th>10/4/00 (星期一)</th> </tr> </thead> <tbody> <tr> <td>項目編號<sup>#</sup></td> <td>S/NS</td> <td>S/NS</td> <td>S/NS</td> <td>S/NS</td> <td>S/NS</td> <td>S/NS</td> <td>S/NS</td> </tr> <tr><td>E5</td><td>S</td><td>S</td><td></td><td></td><td></td><td></td><td></td></tr> <tr><td>E6</td><td>S</td><td>S</td><td></td><td></td><td></td><td></td><td></td></tr> <tr><td>E7</td><td>S</td><td>S</td><td></td><td></td><td></td><td></td><td></td></tr> <tr><td>E9</td><td>S</td><td>S</td><td></td><td></td><td></td><td></td><td></td></tr> <tr><td>E11</td><td>S</td><td>S</td><td></td><td></td><td></td><td></td><td></td></tr> <tr><td>E12</td><td>S</td><td>S</td><td></td><td></td><td></td><td></td><td></td></tr> <tr><td>E13</td><td>S</td><td>S</td><td></td><td></td><td></td><td></td><td></td></tr> <tr><td>E15</td><td>S</td><td>S</td><td></td><td></td><td></td><td></td><td></td></tr> <tr><td>En</td><td>S</td><td>S</td><td></td><td></td><td></td><td></td><td></td></tr> <tr> <td>簽署</td> <td></td><td></td><td></td><td></td><td></td><td></td><td></td> </tr> </tbody> </table> <p style="margin-top: 10px;">代號    S - 滿意          NS - 不滿意 (請記錄在地盤監督報告內, 並按適用情況<sup>3</sup>填妥表格 B)</p> <p>* 刪去不適用者</p> <p># 項目的內容另頁載列</p> <p><sup>1</sup> 按監工計劃書所載資料填寫的適任技術人員全名。</p> <p><sup>2</sup> 如不一致事項性質非常輕微, 並已於檢查時糾正, 可記錄為“滿意”。</p> <p><sup>3</sup> 不一致事項如符合下列條件須填妥表格 B: (a)嚴重影響安全; 或(b)沒有嚴重影響安全, 但因該部分已經蓋封, 未能於檢查或覆檢時確認工程項目/糾正工作是否妥善。</p>	日期 日/月/年	17/1/00 (星期一)	31/1/00 (星期一)	14/2/00 (星期一)	28/2/00 (星期一)	13/3/00 (星期一)	27/3/00 (星期一)	10/4/00 (星期一)	項目編號 <sup>#</sup>	S/NS	S/NS	S/NS	S/NS	S/NS	S/NS	S/NS	E5	S	S						E6	S	S						E7	S	S						E9	S	S						E11	S	S						E12	S	S						E13	S	S						E15	S	S						En	S	S						簽署							
日期 日/月/年	17/1/00 (星期一)	31/1/00 (星期一)	14/2/00 (星期一)	28/2/00 (星期一)	13/3/00 (星期一)	27/3/00 (星期一)	10/4/00 (星期一)																																																																																																																																																																																										
項目編號 <sup>#</sup>	S/NS	S/NS	S/NS	S/NS	S/NS	S/NS	S/NS																																																																																																																																																																																										
E5	S	S																																																																																																																																																																																															
E6	S	S																																																																																																																																																																																															
E7	S	S																																																																																																																																																																																															
E9	S	S																																																																																																																																																																																															
E11	S	S																																																																																																																																																																																															
E12	S	S																																																																																																																																																																																															
E13	S	S																																																																																																																																																																																															
E15	S	S																																																																																																																																																																																															
En	S	S																																																																																																																																																																																															
簽署																																																																																																																																																																																																	
日期 日/月/年	17/1/00 (星期一)	31/1/00 (星期一)	14/2/00 (星期一)	28/2/00 (星期一)	13/3/00 (星期一)	27/3/00 (星期一)	10/4/00 (星期一)																																																																																																																																																																																										
項目編號 <sup>#</sup>	S/NS	S/NS	S/NS	S/NS	S/NS	S/NS	S/NS																																																																																																																																																																																										
E5	S	S																																																																																																																																																																																															
E6	S	S																																																																																																																																																																																															
E7	S	S																																																																																																																																																																																															
E9	S	S																																																																																																																																																																																															
E11	S	S																																																																																																																																																																																															
E12	S	S																																																																																																																																																																																															
E13	S	S																																																																																																																																																																																															
E15	S	S																																																																																																																																																																																															
En	S	S																																																																																																																																																																																															
簽署																																																																																																																																																																																																	

## 《2009 年地盤監督作業守則》的修訂（2020 年 9 月）

現行版本	修訂																																																																																																																																																																																
<div style="border: 1px solid black; padding: 5px; display: inline-block;">樣本 3</div> <p style="text-align: right; margin-top: 10px;">樣本 3 第二頁 表格 A</p> <p>認可人士／註冊結構工程師／註冊岩土工程師／註冊專門承建商* 工作班子之下 適任技術人員執行特定任務的記錄</p> <p>屋宇署檔案編號 <u>SM/0000/11</u></p> <p>工程項目 <u>ABC 中心</u></p> <p>工程類型 <u>挖掘與側向承托工程</u></p> <p>姓名 <u>梁太文</u></p> <p>適任技術人員職級 <u>T3</u>      檢查頻率 <u>全時間</u></p> <table border="1" style="width: 100%; border-collapse: collapse; margin-top: 10px;"> <thead> <tr> <th>日期 日／月／年</th> <th>17/1/00 (星期一)</th> <th>18/1/00 (星期二)</th> <th>19/1/00 (星期三)</th> <th>20/1/00 (星期四)</th> <th></th> <th></th> <th></th> </tr> </thead> <tbody> <tr> <td>項目編號<sup>#</sup></td> <td>S/NS</td> <td>S/NS</td> <td>S/NS</td> <td>S/NS</td> <td>S/NS</td> <td>S/NS</td> <td>S/NS</td> </tr> <tr><td>G1</td><td>S</td><td>S</td><td></td><td></td><td></td><td></td><td></td></tr> <tr><td>G2</td><td>S</td><td>S</td><td></td><td></td><td></td><td></td><td></td></tr> <tr><td>G3</td><td>S</td><td>S</td><td></td><td></td><td></td><td></td><td></td></tr> <tr><td>G4</td><td>S</td><td>S</td><td></td><td></td><td></td><td></td><td></td></tr> <tr><td>G5</td><td>S</td><td>S</td><td></td><td></td><td></td><td></td><td></td></tr> <tr><td>G6</td><td>S</td><td>S</td><td></td><td></td><td></td><td></td><td></td></tr> <tr><td>Gn</td><td>S</td><td>S</td><td></td><td></td><td></td><td></td><td></td></tr> <tr><td></td><td></td><td></td><td></td><td></td><td></td><td></td><td></td></tr> <tr><td>簽署</td><td></td><td></td><td></td><td></td><td></td><td></td><td></td></tr> </tbody> </table> <p style="margin-top: 10px;">代號 S - 滿意 NS - 不滿意（如不滿意，請填妥表格 B）</p> <p>* 刪去不適用者 # 項目的內容另頁載列</p>	日期 日／月／年	17/1/00 (星期一)	18/1/00 (星期二)	19/1/00 (星期三)	20/1/00 (星期四)				項目編號 <sup>#</sup>	S/NS	S/NS	S/NS	S/NS	S/NS	S/NS	S/NS	G1	S	S						G2	S	S						G3	S	S						G4	S	S						G5	S	S						G6	S	S						Gn	S	S														簽署								<div style="border: 1px solid black; padding: 5px; display: inline-block;">樣本 3</div> <p style="text-align: right; margin-top: 10px;">樣本 3 第二頁 表格 A</p> <p>認可人士／註冊結構工程師／註冊岩土工程師／註冊承建商* 工作班子之下 適任技術人員執行特定任務的記錄</p> <p>屋宇署檔案編號 <u>SM/0000/11</u></p> <p>工程項目 <u>ABC 中心</u></p> <p>工程類型 <u>挖掘與側向承托工程</u></p> <p>姓名 <u>梁太文</u></p> <p>適任技術人員職級 <u>T3</u>      檢查頻率 <u>全時間</u></p> <table border="1" style="width: 100%; border-collapse: collapse; margin-top: 10px;"> <thead> <tr> <th>日期 日／月／年</th> <th>17/1/00 (星期一)</th> <th>18/1/00 (星期二)</th> <th>19/1/00 (星期三)</th> <th>20/1/00 (星期四)</th> <th></th> <th></th> <th></th> </tr> </thead> <tbody> <tr> <td>項目編號<sup>#</sup></td> <td>S/NS</td> <td>S/NS</td> <td>S/NS</td> <td>S/NS</td> <td>S/NS</td> <td>S/NS</td> <td>S/NS</td> </tr> <tr><td>G1</td><td>S</td><td>S</td><td></td><td></td><td></td><td></td><td></td></tr> <tr><td>G2</td><td>S</td><td>S</td><td></td><td></td><td></td><td></td><td></td></tr> <tr><td>G3</td><td>S</td><td>S</td><td></td><td></td><td></td><td></td><td></td></tr> <tr><td>G4</td><td>S</td><td>S</td><td></td><td></td><td></td><td></td><td></td></tr> <tr><td>G5</td><td>S</td><td>S</td><td></td><td></td><td></td><td></td><td></td></tr> <tr><td>G6</td><td>S</td><td>S</td><td></td><td></td><td></td><td></td><td></td></tr> <tr><td>Gn</td><td>S</td><td>S</td><td></td><td></td><td></td><td></td><td></td></tr> <tr><td></td><td></td><td></td><td></td><td></td><td></td><td></td><td></td></tr> <tr><td>簽署</td><td></td><td></td><td></td><td></td><td></td><td></td><td></td></tr> </tbody> </table> <p style="margin-top: 10px;">代號 S - 滿意 NS - 不滿意（請記錄在地盤監督報告內，並按適用情況<sup>3</sup>填妥表格 B）</p> <p>* 刪去不適用者 # 項目的內容另頁載列</p> <p><sup>1</sup> 按監工計劃書所載資料填寫的適任技術人員全名。 <sup>2</sup> 如不一致事項性質非常輕微，並已於檢查時糾正，可記錄為“滿意”。 <sup>3</sup> 不一致事項如符合下列條件須填妥表格 B：(a)嚴重影響安全；或(b)沒有嚴重影響安全，但因該部分已經蓋封，未能於檢查或覆檢時確認工程項目／糾正工作是否妥善。</p>	日期 日／月／年	17/1/00 (星期一)	18/1/00 (星期二)	19/1/00 (星期三)	20/1/00 (星期四)				項目編號 <sup>#</sup>	S/NS	S/NS	S/NS	S/NS	S/NS	S/NS	S/NS	G1	S	S						G2	S	S						G3	S	S						G4	S	S						G5	S	S						G6	S	S						Gn	S	S														簽署							
日期 日／月／年	17/1/00 (星期一)	18/1/00 (星期二)	19/1/00 (星期三)	20/1/00 (星期四)																																																																																																																																																																													
項目編號 <sup>#</sup>	S/NS	S/NS	S/NS	S/NS	S/NS	S/NS	S/NS																																																																																																																																																																										
G1	S	S																																																																																																																																																																															
G2	S	S																																																																																																																																																																															
G3	S	S																																																																																																																																																																															
G4	S	S																																																																																																																																																																															
G5	S	S																																																																																																																																																																															
G6	S	S																																																																																																																																																																															
Gn	S	S																																																																																																																																																																															
簽署																																																																																																																																																																																	
日期 日／月／年	17/1/00 (星期一)	18/1/00 (星期二)	19/1/00 (星期三)	20/1/00 (星期四)																																																																																																																																																																													
項目編號 <sup>#</sup>	S/NS	S/NS	S/NS	S/NS	S/NS	S/NS	S/NS																																																																																																																																																																										
G1	S	S																																																																																																																																																																															
G2	S	S																																																																																																																																																																															
G3	S	S																																																																																																																																																																															
G4	S	S																																																																																																																																																																															
G5	S	S																																																																																																																																																																															
G6	S	S																																																																																																																																																																															
Gn	S	S																																																																																																																																																																															
簽署																																																																																																																																																																																	

## 《2009 年地盤監督作業守則》的修訂 (2020 年 9 月)

現行版本	修訂																																																																																																																																																																																																
<div style="border: 1px solid black; padding: 5px; display: inline-block;">樣本 4</div> <p style="text-align: right;">樣本 4 第二頁 表格 A</p> <p>認可人士／註冊結構工程師／註冊岩土工程師／註冊承建商* 工作班子之下 適任技術人員執行特定任務的記錄</p> <p>屋宇署檔案編號 <u>SM/0000/11</u></p> <p>工程項目 <u>ABC 中心</u></p> <p>工程類型 <u>挖掘與側向承托工程</u></p> <p>姓名 <u>盧 XX</u></p> <p>適任技術人員職級 <u>T1</u> 檢查頻率 <u>全時間</u></p> <table border="1" style="width: 100%; border-collapse: collapse; text-align: center;"> <thead> <tr> <th>日期 日/月/年</th> <th>17/1/00 (星期一)</th> <th>18/1/00 (星期二)</th> <th>19/1/00 (星期三)</th> <th>20/1/00 (星期四)</th> <th>21/1/00 (星期五)</th> <th>22/1/00 (星期六)</th> <th>23/1/00 (星期日)</th> </tr> </thead> <tbody> <tr> <th>項目編號<sup>#</sup></th> <th>S/NS</th> <th>S/NS</th> <th>S/NS</th> <th>S/NS</th> <th>S/NS</th> <th>S/NS</th> <th>S/NS</th> </tr> <tr><td>C1</td><td>S</td><td>S</td><td>S</td><td>S</td><td>S</td><td>S</td><td>S</td></tr> <tr><td>C2</td><td>S</td><td>S</td><td>S</td><td>S</td><td>S</td><td>S</td><td>S</td></tr> <tr><td>C3</td><td>S</td><td>S</td><td>S</td><td>S</td><td>S</td><td>S</td><td>S</td></tr> <tr><td>C8</td><td>S</td><td>S</td><td>S</td><td>S</td><td>S</td><td>S</td><td>S</td></tr> <tr><td>C9</td><td>S</td><td>S</td><td>S</td><td>S</td><td>S</td><td>S</td><td>S</td></tr> <tr><td>C10</td><td>S</td><td>S</td><td>S</td><td>S</td><td>S</td><td>S</td><td>S</td></tr> <tr><td>C12</td><td>S</td><td>S</td><td>S</td><td>S</td><td>S</td><td>S</td><td>S</td></tr> <tr><td>C16</td><td>S</td><td>S</td><td>S</td><td>S</td><td>S</td><td>S</td><td>S</td></tr> <tr><td>Cn</td><td>S</td><td>S</td><td>S</td><td>S</td><td>S</td><td>S</td><td>S</td></tr> <tr> <td>簽署</td> <td></td><td></td><td></td><td></td><td></td><td></td><td></td> </tr> </tbody> </table> <p>代號 S - 滿意 NS - 不滿意 (如不滿意, 請填妥表格 B)</p> <p>* 刪去不適用者 # 項目的內容另頁載列</p>	日期 日/月/年	17/1/00 (星期一)	18/1/00 (星期二)	19/1/00 (星期三)	20/1/00 (星期四)	21/1/00 (星期五)	22/1/00 (星期六)	23/1/00 (星期日)	項目編號 <sup>#</sup>	S/NS	S/NS	S/NS	S/NS	S/NS	S/NS	S/NS	C1	S	S	S	S	S	S	S	C2	S	S	S	S	S	S	S	C3	S	S	S	S	S	S	S	C8	S	S	S	S	S	S	S	C9	S	S	S	S	S	S	S	C10	S	S	S	S	S	S	S	C12	S	S	S	S	S	S	S	C16	S	S	S	S	S	S	S	Cn	S	S	S	S	S	S	S	簽署								<div style="border: 1px solid black; padding: 5px; display: inline-block;">樣本 4</div> <p style="text-align: right;">樣本 4 第二頁 表格 A</p> <p>認可人士／註冊結構工程師／註冊岩土工程師／註冊承建商* 工作班子之下 適任技術人員執行特定任務的記錄</p> <p>屋宇署檔案編號 <u>SM/0000/11</u></p> <p>工程項目 <u>ABC 中心</u></p> <p>工程類型 <u>挖掘與側向承托工程</u></p> <p>姓名 <u>盧 XX</u></p> <p>適任技術人員職級 <u>T1</u> 檢查頻率 <u>全時間</u></p> <table border="1" style="width: 100%; border-collapse: collapse; text-align: center;"> <thead> <tr> <th>日期 日/月/年</th> <th>17/1/00 (星期一)</th> <th>18/1/00 (星期二)</th> <th>19/1/00 (星期三)</th> <th>20/1/00 (星期四)</th> <th>21/1/00 (星期五)</th> <th>22/1/00 (星期六)</th> <th>23/1/00 (星期日)</th> </tr> </thead> <tbody> <tr> <th>項目編號<sup>#</sup></th> <th>S/NS</th> <th>S/NS</th> <th>S/NS</th> <th>S/NS</th> <th>S/NS</th> <th>S/NS</th> <th>S/NS</th> </tr> <tr><td>C1</td><td>S</td><td>S</td><td>S</td><td>S</td><td>S</td><td>S</td><td>S</td></tr> <tr><td>C2</td><td>S</td><td>S</td><td>S</td><td>S</td><td>S</td><td>S</td><td>S</td></tr> <tr><td>C3</td><td>S</td><td>S</td><td>S</td><td>S</td><td>S</td><td>S</td><td>S</td></tr> <tr><td>C8</td><td>S</td><td>S</td><td>S</td><td>S</td><td>S</td><td>S</td><td>S</td></tr> <tr><td>C9</td><td>S</td><td>S</td><td>S</td><td>S</td><td>S</td><td>S</td><td>S</td></tr> <tr><td>C10</td><td>S</td><td>S</td><td>S</td><td>S</td><td>S</td><td>S</td><td>S</td></tr> <tr><td>C12</td><td>S</td><td>S</td><td>S</td><td>S</td><td>S</td><td>S</td><td>S</td></tr> <tr><td>C16</td><td>S</td><td>S</td><td>S</td><td>S</td><td>S</td><td>S</td><td>S</td></tr> <tr><td>Cn</td><td>S</td><td>S</td><td>S</td><td>S</td><td>S</td><td>S</td><td>S</td></tr> <tr> <td>簽署</td> <td></td><td></td><td></td><td></td><td></td><td></td><td></td> </tr> </tbody> </table> <p>代號 S - 滿意<sup>1</sup> NS - 不滿意 (請記錄在地盤監督報告內, 並按適用情況<sup>3</sup>填妥表格 B)</p> <p>* 刪去不適用者 # 項目的內容另頁載列</p> <p><sup>1</sup> 按監工計劃書所載資料填寫的適任技術人員全名。 <sup>2</sup> 如不一致事項性質非常輕微, 並已於檢查時糾正, 可記錄為“滿意”。 <sup>3</sup> 不一致事項如符合下列條件須填妥表格 B: (a)嚴重影響安全; 或(b)沒有嚴重影響安全, 但因該部分已經蓋封, 未能於檢查或覆檢時確認工程項目/糾正工作是否妥善。</p>	日期 日/月/年	17/1/00 (星期一)	18/1/00 (星期二)	19/1/00 (星期三)	20/1/00 (星期四)	21/1/00 (星期五)	22/1/00 (星期六)	23/1/00 (星期日)	項目編號 <sup>#</sup>	S/NS	S/NS	S/NS	S/NS	S/NS	S/NS	S/NS	C1	S	S	S	S	S	S	S	C2	S	S	S	S	S	S	S	C3	S	S	S	S	S	S	S	C8	S	S	S	S	S	S	S	C9	S	S	S	S	S	S	S	C10	S	S	S	S	S	S	S	C12	S	S	S	S	S	S	S	C16	S	S	S	S	S	S	S	Cn	S	S	S	S	S	S	S	簽署							
日期 日/月/年	17/1/00 (星期一)	18/1/00 (星期二)	19/1/00 (星期三)	20/1/00 (星期四)	21/1/00 (星期五)	22/1/00 (星期六)	23/1/00 (星期日)																																																																																																																																																																																										
項目編號 <sup>#</sup>	S/NS	S/NS	S/NS	S/NS	S/NS	S/NS	S/NS																																																																																																																																																																																										
C1	S	S	S	S	S	S	S																																																																																																																																																																																										
C2	S	S	S	S	S	S	S																																																																																																																																																																																										
C3	S	S	S	S	S	S	S																																																																																																																																																																																										
C8	S	S	S	S	S	S	S																																																																																																																																																																																										
C9	S	S	S	S	S	S	S																																																																																																																																																																																										
C10	S	S	S	S	S	S	S																																																																																																																																																																																										
C12	S	S	S	S	S	S	S																																																																																																																																																																																										
C16	S	S	S	S	S	S	S																																																																																																																																																																																										
Cn	S	S	S	S	S	S	S																																																																																																																																																																																										
簽署																																																																																																																																																																																																	
日期 日/月/年	17/1/00 (星期一)	18/1/00 (星期二)	19/1/00 (星期三)	20/1/00 (星期四)	21/1/00 (星期五)	22/1/00 (星期六)	23/1/00 (星期日)																																																																																																																																																																																										
項目編號 <sup>#</sup>	S/NS	S/NS	S/NS	S/NS	S/NS	S/NS	S/NS																																																																																																																																																																																										
C1	S	S	S	S	S	S	S																																																																																																																																																																																										
C2	S	S	S	S	S	S	S																																																																																																																																																																																										
C3	S	S	S	S	S	S	S																																																																																																																																																																																										
C8	S	S	S	S	S	S	S																																																																																																																																																																																										
C9	S	S	S	S	S	S	S																																																																																																																																																																																										
C10	S	S	S	S	S	S	S																																																																																																																																																																																										
C12	S	S	S	S	S	S	S																																																																																																																																																																																										
C16	S	S	S	S	S	S	S																																																																																																																																																																																										
Cn	S	S	S	S	S	S	S																																																																																																																																																																																										
簽署																																																																																																																																																																																																	



# 《2009 年地盤監督作業守則》的修訂 (2020 年 9 月)

現行版本	修訂																																																																																																																																																																																																																																
<div style="text-align: center; border: 1px solid black; width: 100px; margin: 0 auto; padding: 2px;">樣本 5</div> <p style="text-align: right; margin-top: 10px;">樣本 5 第二頁 表格 A</p> <p style="text-align: center; margin-top: 20px;">認可人士／註冊結構工程師／註冊岩土工程師／註冊承建商* 工作班子之下 適任技術人員執行特定任務的記錄</p> <p>屋宇署檔案編號 <u>SM/0000/11</u></p> <p>工程項目 <u>ABC 中心</u></p> <p>工程類型 <u>打入鋼工字樁工程</u></p> <p>姓名 <u>李XX</u></p> <p>適任技術人員職級 <u>T5</u>      檢查頻率 <u>每星期一次</u></p> <table border="1" style="width: 100%; border-collapse: collapse; margin-top: 10px;"> <thead> <tr> <th>日期 日/月/年</th> <th>5/6/02 (星期三)</th> <th>12/6/02 (星期三)</th> <th>19/6/02 (星期三)</th> <th>26/6/02 (星期三)</th> <th>3/7/02 (星期三)</th> <th>10/7/02 (星期三)</th> <th>17/7/02 (星期三)</th> </tr> </thead> <tbody> <tr> <td>項目編號<sup>#</sup></td> <td>S/NS</td> <td>S/NS</td> <td>S/NS</td> <td>S/NS</td> <td>S/NS</td> <td>S/NS</td> <td>S/NS</td> </tr> <tr><td>E5</td><td>S</td><td>S</td><td></td><td></td><td></td><td></td><td></td></tr> <tr><td>E6</td><td>S</td><td>S</td><td></td><td></td><td></td><td></td><td></td></tr> <tr><td>E9</td><td>S</td><td>S</td><td></td><td></td><td></td><td></td><td></td></tr> <tr><td>E12</td><td>S</td><td>S</td><td></td><td></td><td></td><td></td><td></td></tr> <tr><td>En</td><td>S</td><td>S</td><td></td><td></td><td></td><td></td><td></td></tr> <tr><td>F1</td><td>S</td><td>S</td><td></td><td></td><td></td><td></td><td></td></tr> <tr><td>F2</td><td>S P12</td><td>---</td><td></td><td></td><td></td><td></td><td></td></tr> <tr><td>F3</td><td>S</td><td>S</td><td></td><td></td><td></td><td></td><td></td></tr> <tr><td>F4</td><td>S</td><td>S</td><td></td><td></td><td></td><td></td><td></td></tr> <tr><td>F5</td><td>S P12</td><td>---</td><td></td><td></td><td></td><td></td><td></td></tr> <tr><td>F6</td><td>---</td><td>---</td><td></td><td></td><td></td><td></td><td></td></tr> <tr><td>簽署</td><td></td><td></td><td></td><td></td><td></td><td></td><td></td></tr> </tbody> </table> <p style="margin-top: 10px;">代號 S - 滿意 NS - 不滿意 (如不滿意, 請填妥表格 B)</p> <p>* 刪去不適用者 # 項目的內容另頁載列</p>	日期 日/月/年	5/6/02 (星期三)	12/6/02 (星期三)	19/6/02 (星期三)	26/6/02 (星期三)	3/7/02 (星期三)	10/7/02 (星期三)	17/7/02 (星期三)	項目編號 <sup>#</sup>	S/NS	S/NS	S/NS	S/NS	S/NS	S/NS	S/NS	E5	S	S						E6	S	S						E9	S	S						E12	S	S						En	S	S						F1	S	S						F2	S P12	---						F3	S	S						F4	S	S						F5	S P12	---						F6	---	---						簽署								<div style="text-align: center; border: 1px solid black; width: 100px; margin: 0 auto; padding: 2px;">樣本 5</div> <p style="text-align: right; margin-top: 10px;">樣本 5 第二頁 表格 A</p> <p style="text-align: center; margin-top: 20px;">認可人士／註冊結構工程師／註冊岩土工程師／註冊承建商* 工作班子之下 適任技術人員執行特定任務的記錄</p> <p>屋宇署檔案編號 <u>SM/0000/11</u></p> <p>工程項目 <u>ABC 中心</u></p> <p>工程類型 <u>打入鋼工字樁工程</u></p> <p>姓名 <u>李XX</u></p> <p>適任技術人員職級 <u>T5</u>      檢查頻率 <u>每星期一次</u></p> <table border="1" style="width: 100%; border-collapse: collapse; margin-top: 10px;"> <thead> <tr> <th>日期 日/月/年</th> <th>5/6/02 (星期三)</th> <th>12/6/02 (星期三)</th> <th>19/6/02 (星期三)</th> <th>26/6/02 (星期三)</th> <th>3/7/02 (星期三)</th> <th>10/7/02 (星期三)</th> <th>17/7/02 (星期三)</th> </tr> </thead> <tbody> <tr> <td>項目編號<sup>#</sup></td> <td>S/NS</td> <td>S/NS</td> <td>S/NS</td> <td>S/NS</td> <td>S/NS</td> <td>S/NS</td> <td>S/NS</td> </tr> <tr><td>E5</td><td>S</td><td>S</td><td></td><td></td><td></td><td></td><td></td></tr> <tr><td>E6</td><td>S</td><td>S</td><td></td><td></td><td></td><td></td><td></td></tr> <tr><td>E9</td><td>S</td><td>S</td><td></td><td></td><td></td><td></td><td></td></tr> <tr><td>E12</td><td>S</td><td>S</td><td></td><td></td><td></td><td></td><td></td></tr> <tr><td>En</td><td>S</td><td>S</td><td></td><td></td><td></td><td></td><td></td></tr> <tr><td>F1</td><td>S</td><td>S</td><td></td><td></td><td></td><td></td><td></td></tr> <tr><td>F2</td><td>S P12</td><td>---</td><td></td><td></td><td></td><td></td><td></td></tr> <tr><td>F3</td><td>S</td><td>S</td><td></td><td></td><td></td><td></td><td></td></tr> <tr><td>F4</td><td>S</td><td>S</td><td></td><td></td><td></td><td></td><td></td></tr> <tr><td>F5</td><td>S P12</td><td>---</td><td></td><td></td><td></td><td></td><td></td></tr> <tr><td>F6</td><td>---</td><td>---</td><td></td><td></td><td></td><td></td><td></td></tr> <tr><td>簽署</td><td></td><td></td><td></td><td></td><td></td><td></td><td></td></tr> </tbody> </table> <p style="margin-top: 10px;">代號 S - 滿意 NS - 不滿意 (請記錄在地盤監督報告內, 並按適用情況<sup>3</sup>填妥表格 B)</p> <p>* 刪去不適用者 # 項目的內容另頁載列</p> <div style="margin-top: 10px;"> <p><sup>1</sup> 按監工計劃書所載資料填寫的適任技術人員全名。</p> <p><sup>2</sup> 如不一致事項性質非常輕微, 並已於檢查時糾正, 可記錄為“滿意”。</p> <p><sup>3</sup> 不一致事項如符合下列條件須填妥表格 B: (a)嚴重影響安全; 或(b)沒有嚴重影響安全, 但因該部分已經蓋封, 未能於檢查或覆檢時確認工程項目/糾正工作是否妥善。</p> </div>	日期 日/月/年	5/6/02 (星期三)	12/6/02 (星期三)	19/6/02 (星期三)	26/6/02 (星期三)	3/7/02 (星期三)	10/7/02 (星期三)	17/7/02 (星期三)	項目編號 <sup>#</sup>	S/NS	S/NS	S/NS	S/NS	S/NS	S/NS	S/NS	E5	S	S						E6	S	S						E9	S	S						E12	S	S						En	S	S						F1	S	S						F2	S P12	---						F3	S	S						F4	S	S						F5	S P12	---						F6	---	---						簽署							
日期 日/月/年	5/6/02 (星期三)	12/6/02 (星期三)	19/6/02 (星期三)	26/6/02 (星期三)	3/7/02 (星期三)	10/7/02 (星期三)	17/7/02 (星期三)																																																																																																																																																																																																																										
項目編號 <sup>#</sup>	S/NS	S/NS	S/NS	S/NS	S/NS	S/NS	S/NS																																																																																																																																																																																																																										
E5	S	S																																																																																																																																																																																																																															
E6	S	S																																																																																																																																																																																																																															
E9	S	S																																																																																																																																																																																																																															
E12	S	S																																																																																																																																																																																																																															
En	S	S																																																																																																																																																																																																																															
F1	S	S																																																																																																																																																																																																																															
F2	S P12	---																																																																																																																																																																																																																															
F3	S	S																																																																																																																																																																																																																															
F4	S	S																																																																																																																																																																																																																															
F5	S P12	---																																																																																																																																																																																																																															
F6	---	---																																																																																																																																																																																																																															
簽署																																																																																																																																																																																																																																	
日期 日/月/年	5/6/02 (星期三)	12/6/02 (星期三)	19/6/02 (星期三)	26/6/02 (星期三)	3/7/02 (星期三)	10/7/02 (星期三)	17/7/02 (星期三)																																																																																																																																																																																																																										
項目編號 <sup>#</sup>	S/NS	S/NS	S/NS	S/NS	S/NS	S/NS	S/NS																																																																																																																																																																																																																										
E5	S	S																																																																																																																																																																																																																															
E6	S	S																																																																																																																																																																																																																															
E9	S	S																																																																																																																																																																																																																															
E12	S	S																																																																																																																																																																																																																															
En	S	S																																																																																																																																																																																																																															
F1	S	S																																																																																																																																																																																																																															
F2	S P12	---																																																																																																																																																																																																																															
F3	S	S																																																																																																																																																																																																																															
F4	S	S																																																																																																																																																																																																																															
F5	S P12	---																																																																																																																																																																																																																															
F6	---	---																																																																																																																																																																																																																															
簽署																																																																																																																																																																																																																																	

**《2009 年地盤監督作業守則》的修訂（2020 年 9 月）**

現行版本	修訂																												
<div>樣本 6</div> <div>樣本 6 第一頁</div> <p>屋宇署檔案編號 <u>SM/0000/11</u></p> <p>工程項目 <u>XYZ 中心</u></p> <p>工程類型 <u>第 I 職級小型工程項目 1.1（加建室內樓梯）</u></p> <p>註冊結構工程師工作班子下適任技術員 T3 特定任務清單的常見項目</p> <table border="1"> <thead> <tr> <th>項目編號</th><th>說明</th></tr> </thead> <tbody> <tr> <td>E1</td><td>建立與其他適任技術人員聯絡的系統。</td></tr> <tr> <td>E3</td><td>核實不一致事項，並即時指示進行糾正工作。就不一致事項通知所有有關單位和監察糾正工作是否恰當地進行。</td></tr> <tr> <td>E4</td><td>若不一致事項會構成即時危險，或有重大風險，或為導致危險的根源，或註冊承建商沒有遵從指令以糾正該不一致事項，須向註冊結構工程師作出報告。</td></tr> <tr> <td>E5</td><td>檢查所有註冊承建商的適任技術人員有否按照不少於要求的頻率進行檢查，以及按照《技術備忘錄》和《地盤監督作業守則》執行職務。</td></tr> <tr> <td>E6</td><td>檢查所有經批准圖則（或就小型工程呈交的圖則）、施工方法陳述書、預防和保護措施的方案及其他有關圖則已存放在地盤內，並確保上述文件已獲依循。</td></tr> <tr> <td>En</td><td>負責有關工程項目的註冊結構工程師認為必要的其他項目。</td></tr> </tbody> </table>	項目編號	說明	E1	建立與其他適任技術人員聯絡的系統。	E3	核實不一致事項，並即時指示進行糾正工作。就不一致事項通知所有有關單位和監察糾正工作是否恰當地進行。	E4	若不一致事項會構成即時危險，或有重大風險，或為導致危險的根源，或註冊承建商沒有遵從指令以糾正該不一致事項，須向註冊結構工程師作出報告。	E5	檢查所有註冊承建商的適任技術人員有否按照不少於要求的頻率進行檢查，以及按照《技術備忘錄》和《地盤監督作業守則》執行職務。	E6	檢查所有經批准圖則（或就小型工程呈交的圖則）、施工方法陳述書、預防和保護措施的方案及其他有關圖則已存放在地盤內，並確保上述文件已獲依循。	En	負責有關工程項目的註冊結構工程師認為必要的其他項目。	<div>樣本 6</div> <div>樣本 6 第一頁</div> <p>屋宇署檔案編號 <u>SM/0000/11</u></p> <p>工程項目 <u>XYZ 中心</u></p> <p>工程類型 <u>第 I 級別小型工程項目 1.1（<b>豎設</b>室內樓梯）</u></p> <p>註冊結構工程師工作班子下適任技術員 T3 特定任務清單的常見項目</p> <table border="1"> <thead> <tr> <th>項目編號</th><th>說明</th></tr> </thead> <tbody> <tr> <td>E1</td><td>建立與其他適任技術人員聯絡的系統。</td></tr> <tr> <td>E3</td><td>核實不一致事項，並即時指示進行糾正工作。就不一致事項通知所有有關單位和監察糾正工作是否恰當地進行。</td></tr> <tr> <td>E4</td><td>若不一致事項會構成即時危險，或有重大風險，或為導致危險的根源，或註冊承建商沒有遵從指令以糾正該不一致事項，須向註冊結構工程師作出報告。</td></tr> <tr> <td>E5</td><td>檢查所有註冊承建商的適任技術人員有否按照不少於要求的頻率進行檢查，以及按照《技術備忘錄》和《地盤監督作業守則》執行職務。</td></tr> <tr> <td>E6</td><td>檢查所有經批准圖則（或就小型工程呈交的圖則）、施工方法陳述書、預防和保護措施的方案及其他有關圖則已存放在地盤內，並確保上述文件已獲依循。</td></tr> <tr> <td>En</td><td>負責有關工程項目的註冊結構工程師認為必要的其他項目。</td></tr> </tbody> </table>	項目編號	說明	E1	建立與其他適任技術人員聯絡的系統。	E3	核實不一致事項，並即時指示進行糾正工作。就不一致事項通知所有有關單位和監察糾正工作是否恰當地進行。	E4	若不一致事項會構成即時危險，或有重大風險，或為導致危險的根源，或註冊承建商沒有遵從指令以糾正該不一致事項，須向註冊結構工程師作出報告。	E5	檢查所有註冊承建商的適任技術人員有否按照不少於要求的頻率進行檢查，以及按照《技術備忘錄》和《地盤監督作業守則》執行職務。	E6	檢查所有經批准圖則（或就小型工程呈交的圖則）、施工方法陳述書、預防和保護措施的方案及其他有關圖則已存放在地盤內，並確保上述文件已獲依循。	En	負責有關工程項目的註冊結構工程師認為必要的其他項目。
項目編號	說明																												
E1	建立與其他適任技術人員聯絡的系統。																												
E3	核實不一致事項，並即時指示進行糾正工作。就不一致事項通知所有有關單位和監察糾正工作是否恰當地進行。																												
E4	若不一致事項會構成即時危險，或有重大風險，或為導致危險的根源，或註冊承建商沒有遵從指令以糾正該不一致事項，須向註冊結構工程師作出報告。																												
E5	檢查所有註冊承建商的適任技術人員有否按照不少於要求的頻率進行檢查，以及按照《技術備忘錄》和《地盤監督作業守則》執行職務。																												
E6	檢查所有經批准圖則（或就小型工程呈交的圖則）、施工方法陳述書、預防和保護措施的方案及其他有關圖則已存放在地盤內，並確保上述文件已獲依循。																												
En	負責有關工程項目的註冊結構工程師認為必要的其他項目。																												
項目編號	說明																												
E1	建立與其他適任技術人員聯絡的系統。																												
E3	核實不一致事項，並即時指示進行糾正工作。就不一致事項通知所有有關單位和監察糾正工作是否恰當地進行。																												
E4	若不一致事項會構成即時危險，或有重大風險，或為導致危險的根源，或註冊承建商沒有遵從指令以糾正該不一致事項，須向註冊結構工程師作出報告。																												
E5	檢查所有註冊承建商的適任技術人員有否按照不少於要求的頻率進行檢查，以及按照《技術備忘錄》和《地盤監督作業守則》執行職務。																												
E6	檢查所有經批准圖則（或就小型工程呈交的圖則）、施工方法陳述書、預防和保護措施的方案及其他有關圖則已存放在地盤內，並確保上述文件已獲依循。																												
En	負責有關工程項目的註冊結構工程師認為必要的其他項目。																												

# 《2009 年地盤監督作業守則》的修訂 (2020 年 9 月)

現行版本	修訂																																																																																																																																																																																																
<div style="text-align: center; border: 1px solid black; width: 100px; margin: 0 auto; padding: 5px;">樣本 6</div> <p style="text-align: right; margin-top: 10px;">樣本 6 第二頁 表格 A</p> <p>認可人士／註冊結構工程師／註冊岩土工程師／註冊承建商* 工作班子之下 適任技術人員執行特定任務的記錄</p> <p>屋宇署檔案編號 <u>SM/0000/11</u></p> <p>工程項目 <u>XYZ 中心</u></p> <p>工程類型 <u>第 I 類小型工程項目 1.1 (加建室內樓梯)</u></p> <p>姓名 <u>陳 XX</u></p> <p>適任技術人員職級 <u>T3</u>      檢查頻率 <u>每星期一次</u></p> <table border="1" style="width: 100%; border-collapse: collapse; text-align: center;"> <thead> <tr> <th>日期 日/月/年</th> <th>7/6/10 (星期一)</th> <th>14/6/10 (星期一)</th> <th>21/6/10 (星期一)</th> <th>28/6/10 (星期一)</th> <th>5/7/10 (星期一)</th> <th>12/7/10 (星期一)</th> <th>19/7/10 (星期一)</th> </tr> </thead> <tbody> <tr> <th>項目編號<sup>#</sup></th> <th>S/NS</th> <th>S/NS</th> <th>S/NS</th> <th>S/NS</th> <th>S/NS</th> <th>S/NS</th> <th>S/NS</th> </tr> <tr><td>E1</td><td>S</td><td>S</td><td>S</td><td>S</td><td>S</td><td>S</td><td></td></tr> <tr><td>E3</td><td>S</td><td>S</td><td>S</td><td>S</td><td>S</td><td>S</td><td></td></tr> <tr><td>E4</td><td>S</td><td>S</td><td>S</td><td>S</td><td>S</td><td>S</td><td></td></tr> <tr><td>E5</td><td>S</td><td>S</td><td>S</td><td>S</td><td>S</td><td>S</td><td></td></tr> <tr><td>E6</td><td>S</td><td>S</td><td>S</td><td>S</td><td>S</td><td>S</td><td></td></tr> <tr><td>En</td><td>S</td><td>S</td><td>S</td><td>S</td><td>S</td><td>S</td><td></td></tr> <tr><td> </td><td></td><td></td><td></td><td></td><td></td><td></td><td></td></tr> <tr><td> </td><td></td><td></td><td></td><td></td><td></td><td></td><td></td></tr> <tr><td> </td><td></td><td></td><td></td><td></td><td></td><td></td><td></td></tr> <tr><td>簽署</td><td></td><td></td><td></td><td></td><td></td><td></td><td></td></tr> </tbody> </table> <p>代號 S - 滿意 NS - 不滿意 (如不滿意, 請填妥表格 B)</p> <p>* 刪去不適用者 # 項目的內容另頁載列</p>	日期 日/月/年	7/6/10 (星期一)	14/6/10 (星期一)	21/6/10 (星期一)	28/6/10 (星期一)	5/7/10 (星期一)	12/7/10 (星期一)	19/7/10 (星期一)	項目編號 <sup>#</sup>	S/NS	S/NS	S/NS	S/NS	S/NS	S/NS	S/NS	E1	S	S	S	S	S	S		E3	S	S	S	S	S	S		E4	S	S	S	S	S	S		E5	S	S	S	S	S	S		E6	S	S	S	S	S	S		En	S	S	S	S	S	S																										簽署								<div style="text-align: center; border: 1px solid black; width: 100px; margin: 0 auto; padding: 5px;">樣本 6</div> <p style="text-align: right; margin-top: 10px;">樣本 6 第二頁 表格 A</p> <p>認可人士／註冊結構工程師／註冊岩土工程師／註冊承建商* 工作班子之下 適任技術人員執行特定任務的記錄</p> <p>屋宇署檔案編號 <u>SM/0000/11</u></p> <p>工程項目 <u>XYZ 中心</u></p> <p>工程類型 <u>第 I 類小型工程項目 - 1.1 (加建室內樓梯)</u></p> <p>姓名 <u>陳 XX</u></p> <p>適任技術人員職級 <u>T3</u>      檢查頻率 <u>每星期一次</u></p> <table border="1" style="width: 100%; border-collapse: collapse; text-align: center;"> <thead> <tr> <th>日期 日/月/年</th> <th>7/6/10 (星期一)</th> <th>14/6/10 (星期一)</th> <th>21/6/10 (星期一)</th> <th>28/6/10 (星期一)</th> <th>5/7/10 (星期一)</th> <th>12/7/10 (星期一)</th> <th>19/7/10 (星期一)</th> </tr> </thead> <tbody> <tr> <th>項目編號<sup>#</sup></th> <th>S/NS</th> <th>S/NS</th> <th>S/NS</th> <th>S/NS</th> <th>S/NS</th> <th>S/NS</th> <th>S/NS</th> </tr> <tr><td>E1</td><td>S</td><td>S</td><td>S</td><td>S</td><td>S</td><td>S</td><td></td></tr> <tr><td>E3</td><td>S</td><td>S</td><td>S</td><td>S</td><td>S</td><td>S</td><td></td></tr> <tr><td>E4</td><td>S</td><td>S</td><td>S</td><td>S</td><td>S</td><td>S</td><td></td></tr> <tr><td>E5</td><td>S</td><td>S</td><td>S</td><td>S</td><td>S</td><td>S</td><td></td></tr> <tr><td>E6</td><td>S</td><td>S</td><td>S</td><td>S</td><td>S</td><td>S</td><td></td></tr> <tr><td>En</td><td>S</td><td>S</td><td>S</td><td>S</td><td>S</td><td>S</td><td></td></tr> <tr><td> </td><td></td><td></td><td></td><td></td><td></td><td></td><td></td></tr> <tr><td> </td><td></td><td></td><td></td><td></td><td></td><td></td><td></td></tr> <tr><td> </td><td></td><td></td><td></td><td></td><td></td><td></td><td></td></tr> <tr><td>簽署</td><td></td><td></td><td></td><td></td><td></td><td></td><td></td></tr> </tbody> </table> <p>代號 S - 滿意 NS - 不滿意 (請記錄在地盤監督報告內, 並按適用情況, 填妥表格 B)</p> <p>* 刪去不適用者 # 項目的內容另頁載列</p> <p>按監工計劃書所載資料填寫的適任技術人員全名。</p> <p>如不一致事項性質非常輕微, 並已於檢查時糾正, 可記錄為“滿意”。</p> <p>不一致事項如符合下列條件須填妥表格 B: (a)嚴重影響安全; 或(b)沒有嚴重影響安全, 但因該部分已經蓋封, 未能於檢查或覆檢時確認工程項目/糾正工作是否妥善。</p>	日期 日/月/年	7/6/10 (星期一)	14/6/10 (星期一)	21/6/10 (星期一)	28/6/10 (星期一)	5/7/10 (星期一)	12/7/10 (星期一)	19/7/10 (星期一)	項目編號 <sup>#</sup>	S/NS	S/NS	S/NS	S/NS	S/NS	S/NS	S/NS	E1	S	S	S	S	S	S		E3	S	S	S	S	S	S		E4	S	S	S	S	S	S		E5	S	S	S	S	S	S		E6	S	S	S	S	S	S		En	S	S	S	S	S	S																										簽署							
日期 日/月/年	7/6/10 (星期一)	14/6/10 (星期一)	21/6/10 (星期一)	28/6/10 (星期一)	5/7/10 (星期一)	12/7/10 (星期一)	19/7/10 (星期一)																																																																																																																																																																																										
項目編號 <sup>#</sup>	S/NS	S/NS	S/NS	S/NS	S/NS	S/NS	S/NS																																																																																																																																																																																										
E1	S	S	S	S	S	S																																																																																																																																																																																											
E3	S	S	S	S	S	S																																																																																																																																																																																											
E4	S	S	S	S	S	S																																																																																																																																																																																											
E5	S	S	S	S	S	S																																																																																																																																																																																											
E6	S	S	S	S	S	S																																																																																																																																																																																											
En	S	S	S	S	S	S																																																																																																																																																																																											
簽署																																																																																																																																																																																																	
日期 日/月/年	7/6/10 (星期一)	14/6/10 (星期一)	21/6/10 (星期一)	28/6/10 (星期一)	5/7/10 (星期一)	12/7/10 (星期一)	19/7/10 (星期一)																																																																																																																																																																																										
項目編號 <sup>#</sup>	S/NS	S/NS	S/NS	S/NS	S/NS	S/NS	S/NS																																																																																																																																																																																										
E1	S	S	S	S	S	S																																																																																																																																																																																											
E3	S	S	S	S	S	S																																																																																																																																																																																											
E4	S	S	S	S	S	S																																																																																																																																																																																											
E5	S	S	S	S	S	S																																																																																																																																																																																											
E6	S	S	S	S	S	S																																																																																																																																																																																											
En	S	S	S	S	S	S																																																																																																																																																																																											
簽署																																																																																																																																																																																																	

**《2009 年地盤監督作業守則》的修訂（2020 年 9 月）**

現行版本	修訂																																
<div style="text-align: center; border: 1px solid black; width: 100px; margin: 0 auto; padding: 5px;">樣本 7</div> <p align="right">樣本 7 第一頁</p> <p>屋宇署檔案編號 <u>SM/0000/11</u></p> <p>工程項目 <u>XYZ 中心</u></p> <p>工程類型 <u>第 I 聯級小型工程項目 1.1（加建室內樓梯）</u></p> <p>註冊承建商工作班子下適任技術人員 T1 特定任務清單的常見項目</p> <table border="1" style="width: 100%; border-collapse: collapse;"> <thead> <tr> <th style="width: 10%;">項目編號</th><th style="width: 90%;">說明</th></tr> </thead> <tbody> <tr> <td>C1</td><td>建立與其他適任技術人員聯絡的系統。</td></tr> <tr> <td>C4</td><td>檢查棚架是否適當地固定在建築物上以防止其倒塌；是否適當地安裝了防護斜柵、墜台和保護網，以防止物件下墜，保障安全。</td></tr> <tr> <td>C6</td><td>在進行拆卸時，檢查有否過量的瓦礫堆積在樓板上和擠壓着外牆。</td></tr> <tr> <td>C12</td><td>檢查所有經批准的圖則（或就小型工程呈交的圖則）、施工方法陳述書、預防和保護措施的方案及其他有關圖則已存放在地盤內，並確保所述文件已獲依循。</td></tr> <tr> <td>C23</td><td>作出指令以糾正不一致事項，並監察糾正措施的進行。</td></tr> <tr> <td>C24</td><td>向有關單位報告發現的不一致事項及糾正工作。</td></tr> <tr> <td>Cn</td><td>負責有關工程項目的註冊承建商認為必要的其他項目。</td></tr> </tbody> </table>	項目編號	說明	C1	建立與其他適任技術人員聯絡的系統。	C4	檢查棚架是否適當地固定在建築物上以防止其倒塌；是否適當地安裝了防護斜柵、墜台和保護網，以防止物件下墜，保障安全。	C6	在進行拆卸時，檢查有否過量的瓦礫堆積在樓板上和擠壓着外牆。	C12	檢查所有經批准的圖則（或就小型工程呈交的圖則）、施工方法陳述書、預防和保護措施的方案及其他有關圖則已存放在地盤內，並確保所述文件已獲依循。	C23	作出指令以糾正不一致事項，並監察糾正措施的進行。	C24	向有關單位報告發現的不一致事項及糾正工作。	Cn	負責有關工程項目的註冊承建商認為必要的其他項目。	<div style="text-align: center; border: 1px solid black; width: 100px; margin: 0 auto; padding: 5px;">樣本 7</div> <p align="right">樣本 7 第一頁</p> <p>屋宇署檔案編號 <u>SM/0000/11</u></p> <p>工程項目 <u>XYZ 中心</u></p> <p>工程類型 <u>第 I 級別小型工程項目 1.1（<span style="background-color: yellow;">豎設</span>室內樓梯）</u></p> <p>註冊承建商工作班子下適任技術人員 T1 特定任務清單的常見項目</p> <table border="1" style="width: 100%; border-collapse: collapse;"> <thead> <tr> <th style="width: 10%;">項目編號</th><th style="width: 90%;">說明</th></tr> </thead> <tbody> <tr> <td>C1</td><td>建立與其他適任技術人員聯絡的系統。</td></tr> <tr> <td>C4</td><td>檢查棚架是否適當地固定在建築物上以防止其倒塌；是否適當地安裝了防護斜柵、墜台和保護網，以防止物件下墜，保障安全。</td></tr> <tr> <td>C6</td><td>在進行拆卸時，檢查有否過量的瓦礫堆積在樓板上和擠壓着外牆。</td></tr> <tr> <td>C12</td><td>檢查所有經批准的圖則（或就小型工程呈交的圖則）、施工方法陳述書、預防和保護措施的方案及其他有關圖則已存放在地盤內，並確保所述文件已獲依循。</td></tr> <tr> <td>C23</td><td>作出指令以糾正不一致事項，並監察糾正措施的進行。</td></tr> <tr> <td>C24</td><td>向有關單位報告發現的不一致事項及糾正工作。</td></tr> <tr> <td>Cn</td><td>負責有關工程項目的註冊承建商認為必要的其他項目。</td></tr> </tbody> </table>	項目編號	說明	C1	建立與其他適任技術人員聯絡的系統。	C4	檢查棚架是否適當地固定在建築物上以防止其倒塌；是否適當地安裝了防護斜柵、墜台和保護網，以防止物件下墜，保障安全。	C6	在進行拆卸時，檢查有否過量的瓦礫堆積在樓板上和擠壓着外牆。	C12	檢查所有經批准的圖則（或就小型工程呈交的圖則）、施工方法陳述書、預防和保護措施的方案及其他有關圖則已存放在地盤內，並確保所述文件已獲依循。	C23	作出指令以糾正不一致事項，並監察糾正措施的進行。	C24	向有關單位報告發現的不一致事項及糾正工作。	Cn	負責有關工程項目的註冊承建商認為必要的其他項目。
項目編號	說明																																
C1	建立與其他適任技術人員聯絡的系統。																																
C4	檢查棚架是否適當地固定在建築物上以防止其倒塌；是否適當地安裝了防護斜柵、墜台和保護網，以防止物件下墜，保障安全。																																
C6	在進行拆卸時，檢查有否過量的瓦礫堆積在樓板上和擠壓着外牆。																																
C12	檢查所有經批准的圖則（或就小型工程呈交的圖則）、施工方法陳述書、預防和保護措施的方案及其他有關圖則已存放在地盤內，並確保所述文件已獲依循。																																
C23	作出指令以糾正不一致事項，並監察糾正措施的進行。																																
C24	向有關單位報告發現的不一致事項及糾正工作。																																
Cn	負責有關工程項目的註冊承建商認為必要的其他項目。																																
項目編號	說明																																
C1	建立與其他適任技術人員聯絡的系統。																																
C4	檢查棚架是否適當地固定在建築物上以防止其倒塌；是否適當地安裝了防護斜柵、墜台和保護網，以防止物件下墜，保障安全。																																
C6	在進行拆卸時，檢查有否過量的瓦礫堆積在樓板上和擠壓着外牆。																																
C12	檢查所有經批准的圖則（或就小型工程呈交的圖則）、施工方法陳述書、預防和保護措施的方案及其他有關圖則已存放在地盤內，並確保所述文件已獲依循。																																
C23	作出指令以糾正不一致事項，並監察糾正措施的進行。																																
C24	向有關單位報告發現的不一致事項及糾正工作。																																
Cn	負責有關工程項目的註冊承建商認為必要的其他項目。																																

# 《2009 年地盤監督作業守則》的修訂 (2020 年 9 月)

現行版本	修訂																																																																																																																																																																																
<div style="text-align: center; border: 1px solid black; width: 100px; margin: 0 auto; padding: 2px;">樣本 7</div> <div style="text-align: right; margin-top: 10px;">樣本 7 第二頁 表格 A</div> <p style="text-align: center;">認可人士／註冊結構工程師／註冊岩土工程師／註冊承建商* 工作班子之下 適任技術人員執行特定任務的記錄</p> <p>屋宇署檔案編號 <u>SM/0000/11</u></p> <p>工程項目 <u>XYZ 中心</u></p> <p>工程類型 <u>第 I 級小型工程項目 1.1 (加建室內樓梯)</u></p> <p>姓名 <u>李 XX</u></p> <p>適任技術人員職級 <u>T1</u> 檢查頻率 <u>全時間</u></p> <table border="1" style="width: 100%; border-collapse: collapse; text-align: center;"> <thead> <tr> <th>日期 日/月/年</th> <th>7/6/10 (星期一)</th> <th>8/6/10 (星期二)</th> <th>9/6/10 (星期三)</th> <th>10/6/10 (星期四)</th> <th>11/6/10 (星期五)</th> <th>12/6/10 (星期六)</th> <th>13/6/10 (星期日)</th> </tr> </thead> <tbody> <tr> <th>項目編號<sup>#</sup></th> <td>S/NS</td> <td>S/NS</td> <td>S/NS</td> <td>S/NS</td> <td>S/NS</td> <td>S/NS</td> <td>S/NS</td> </tr> <tr><td>C1</td><td>S</td><td>S</td><td>S</td><td>S</td><td>S</td><td>S</td><td>S</td></tr> <tr><td>C4</td><td>S</td><td>S</td><td>S</td><td>S</td><td>S</td><td>S</td><td>S</td></tr> <tr><td>C6</td><td>S</td><td>S</td><td>S</td><td>S</td><td>S</td><td>S</td><td>S</td></tr> <tr><td>C12</td><td>S</td><td>S</td><td>S</td><td>S</td><td>S</td><td>S</td><td>S</td></tr> <tr><td>C23</td><td>S</td><td>S</td><td>S</td><td>S</td><td>S</td><td>S</td><td>S</td></tr> <tr><td>C24</td><td>S</td><td>S</td><td>S</td><td>S</td><td>S</td><td>S</td><td>S</td></tr> <tr><td>Cn</td><td>S</td><td>S</td><td>S</td><td>S</td><td>S</td><td>S</td><td>S</td></tr> <tr><td> </td><td> </td><td> </td><td> </td><td> </td><td> </td><td> </td><td> </td></tr> <tr> <th>簽署</th> <td> </td> <td> </td> <td> </td> <td> </td> <td> </td> <td> </td> <td> </td> </tr> </tbody> </table> <p style="margin-top: 10px;">代號 S - 滿意 NS - 不滿意 (如不滿意, 請填妥表格 B)</p> <p>* 刪去不適用者 # 項目的內容另頁載列</p>	日期 日/月/年	7/6/10 (星期一)	8/6/10 (星期二)	9/6/10 (星期三)	10/6/10 (星期四)	11/6/10 (星期五)	12/6/10 (星期六)	13/6/10 (星期日)	項目編號 <sup>#</sup>	S/NS	S/NS	S/NS	S/NS	S/NS	S/NS	S/NS	C1	S	S	S	S	S	S	S	C4	S	S	S	S	S	S	S	C6	S	S	S	S	S	S	S	C12	S	S	S	S	S	S	S	C23	S	S	S	S	S	S	S	C24	S	S	S	S	S	S	S	Cn	S	S	S	S	S	S	S									簽署								<div style="text-align: center; border: 1px solid black; width: 100px; margin: 0 auto; padding: 2px;">樣本 7</div> <div style="text-align: right; margin-top: 10px;">樣本 7 第二頁 表格 A</div> <p style="text-align: center;">認可人士／註冊結構工程師／註冊岩土工程師／註冊承建商* 工作班子之下 適任技術人員執行特定任務的記錄</p> <p>屋宇署檔案編號 <u>SM/0000/11</u></p> <p>工程項目 <u>XYZ 中心</u></p> <p>工程類型 <u>第 I 級小型工程項目 - 1.1 (加建室內樓梯)</u></p> <p>姓名 <u>李 XX</u></p> <p>適任技術人員職級 <u>T1</u> 檢查頻率 <u>全時間</u></p> <table border="1" style="width: 100%; border-collapse: collapse; text-align: center;"> <thead> <tr> <th>日期 日/月/年</th> <th>7/6/10 (星期一)</th> <th>8/6/10 (星期二)</th> <th>9/6/10 (星期三)</th> <th>10/6/10 (星期四)</th> <th>11/6/10 (星期五)</th> <th>12/6/10 (星期六)</th> <th>13/6/10 (星期日)</th> </tr> </thead> <tbody> <tr> <th>項目編號<sup>#</sup></th> <td>S/NS</td> <td>S/NS</td> <td>S/NS</td> <td>S/NS</td> <td>S/NS</td> <td>S/NS</td> <td>S/NS</td> </tr> <tr><td>C1</td><td>S</td><td>S</td><td>S</td><td>S</td><td>S</td><td>S</td><td>S</td></tr> <tr><td>C4</td><td>S</td><td>S</td><td>S</td><td>S</td><td>S</td><td>S</td><td>S</td></tr> <tr><td>C6</td><td>S</td><td>S</td><td>S</td><td>S</td><td>S</td><td>S</td><td>S</td></tr> <tr><td>C12</td><td>S</td><td>S</td><td>S</td><td>S</td><td>S</td><td>S</td><td>S</td></tr> <tr><td>C23</td><td>S</td><td>S</td><td>S</td><td>S</td><td>S</td><td>S</td><td>S</td></tr> <tr><td>C24</td><td>S</td><td>S</td><td>S</td><td>S</td><td>S</td><td>S</td><td>S</td></tr> <tr><td>Cn</td><td>S</td><td>S</td><td>S</td><td>S</td><td>S</td><td>S</td><td>S</td></tr> <tr><td> </td><td> </td><td> </td><td> </td><td> </td><td> </td><td> </td><td> </td></tr> <tr> <th>簽署</th> <td> </td> <td> </td> <td> </td> <td> </td> <td> </td> <td> </td> <td> </td> </tr> </tbody> </table> <p style="margin-top: 10px;">代號 S - 滿意 NS - 不滿意 (請記錄在地盤監督報告內, 並按適用情況<sup>1</sup> 填妥表格 B)</p> <p>* 刪去不適用者 # 項目的內容另頁載列</p> <div style="background-color: yellow; padding: 5px; margin-top: 10px;"> <p><sup>1</sup> 按監工計劃書所載資料填寫的適任技術人員全名。</p> <p><sup>2</sup> 如不一致事項性質非常輕微, 並已於檢查時糾正, 可記錄為“滿意”。</p> <p><sup>3</sup> 不一致事項如符合下列條件須填妥表格 B: (a) 嚴重影響安全; 或 (b) 沒有嚴重影響安全, 但因該部分已經蓋封, 未能於檢查或覆檢時確認工程項目/糾正工作是否妥善。</p> </div>	日期 日/月/年	7/6/10 (星期一)	8/6/10 (星期二)	9/6/10 (星期三)	10/6/10 (星期四)	11/6/10 (星期五)	12/6/10 (星期六)	13/6/10 (星期日)	項目編號 <sup>#</sup>	S/NS	S/NS	S/NS	S/NS	S/NS	S/NS	S/NS	C1	S	S	S	S	S	S	S	C4	S	S	S	S	S	S	S	C6	S	S	S	S	S	S	S	C12	S	S	S	S	S	S	S	C23	S	S	S	S	S	S	S	C24	S	S	S	S	S	S	S	Cn	S	S	S	S	S	S	S									簽署							
日期 日/月/年	7/6/10 (星期一)	8/6/10 (星期二)	9/6/10 (星期三)	10/6/10 (星期四)	11/6/10 (星期五)	12/6/10 (星期六)	13/6/10 (星期日)																																																																																																																																																																										
項目編號 <sup>#</sup>	S/NS	S/NS	S/NS	S/NS	S/NS	S/NS	S/NS																																																																																																																																																																										
C1	S	S	S	S	S	S	S																																																																																																																																																																										
C4	S	S	S	S	S	S	S																																																																																																																																																																										
C6	S	S	S	S	S	S	S																																																																																																																																																																										
C12	S	S	S	S	S	S	S																																																																																																																																																																										
C23	S	S	S	S	S	S	S																																																																																																																																																																										
C24	S	S	S	S	S	S	S																																																																																																																																																																										
Cn	S	S	S	S	S	S	S																																																																																																																																																																										
簽署																																																																																																																																																																																	
日期 日/月/年	7/6/10 (星期一)	8/6/10 (星期二)	9/6/10 (星期三)	10/6/10 (星期四)	11/6/10 (星期五)	12/6/10 (星期六)	13/6/10 (星期日)																																																																																																																																																																										
項目編號 <sup>#</sup>	S/NS	S/NS	S/NS	S/NS	S/NS	S/NS	S/NS																																																																																																																																																																										
C1	S	S	S	S	S	S	S																																																																																																																																																																										
C4	S	S	S	S	S	S	S																																																																																																																																																																										
C6	S	S	S	S	S	S	S																																																																																																																																																																										
C12	S	S	S	S	S	S	S																																																																																																																																																																										
C23	S	S	S	S	S	S	S																																																																																																																																																																										
C24	S	S	S	S	S	S	S																																																																																																																																																																										
Cn	S	S	S	S	S	S	S																																																																																																																																																																										
簽署																																																																																																																																																																																	



## 《2009 年地盤監督作業守則》的修訂 (2020 年 12 月)

說明：



已修訂  
已刪除

( 2020 年 12 月 )

## 《2009 年地盤監督作業守則》的修訂

現行版本	修訂
<p><b>3 目標和一般原則</b></p> <p>目標</p> <p>3.1 本作業守則訂明和解釋：</p> <ul style="list-style-type: none"> <li>(a) 就各類型建築工程或街道工程制訂地盤監督規定的程序；</li> <li>(b) 調配適任技術人員和組合他們的職責；</li> <li>(c) 各職能工作班子（“工作班子”）內的安全管理架構的原則，以及各工作班子內的主管、代表和適任技術人員的責任和職責；</li> <li>(d) 適任技術人員在進行地盤監督工作時的特定任務；</li> <li>(e) 臨時工程的責任劃分；</li> <li>(f) 各職級適任技術人員的資格和經驗要求；及</li> <li>(g) 處理不一致事項的程序。</li> </ul>	<p><b>3 目標和一般原則</b></p> <p>目標</p> <p>3.1 本作業守則訂明和解釋：</p> <ul style="list-style-type: none"> <li>(a) 就各類型建築工程或街道工程制訂地盤監督規定的程序；</li> <li>(b) 調配適任技術人員和組合他們的職責；</li> <li>(c) 各職能工作班子（<span style="background-color: red; color: black;"> </span>工作班子<span style="background-color: red; color: black;"> </span>）內的安全管理架構的原則，以及各工作班子內的主管、代表和適任技術人員的責任和職責；</li> <li>(d) 適任技術人員在進行地盤監督工作時的特定任務；</li> <li>(e) 臨時工程的責任劃分；</li> <li>(f) 各職級適任技術人員的資格和經驗要求；<span style="background-color: red; color: black;"> </span></li> <li>(g) 處理不一致事項的程序<span style="background-color: red; color: black;"> </span>；及</li> <li>(h) 按《建築物條例》的目的申請列入適任技術人員名單的程序。</li> </ul>

現行版本	修訂																
<p><b>4 安全管理和有關人士的責任</b></p> <p>有關人士的責任</p> <p>.....</p> <p>表 4.2 註冊結構工程師的工作班子的責任和職責</p> <table border="1"> <tr> <td></td><td>註冊結構工程師</td></tr> <tr> <td>責任</td><td> <p>.....</p> <ul style="list-style-type: none"> <li>給予註冊承建商許可，以進行本作業守則內第 4.7 段情況 3 述及的臨時工程。</li> </ul> </td></tr> </table> <p>表 4.3 註冊岩土工程師的工作班子的責任和職責</p> <table border="1"> <tr> <td></td><td>註冊岩土工程師</td></tr> <tr> <td>責任</td><td> <p>.....</p> <ul style="list-style-type: none"> <li>給予註冊承建商許可，以進行本作業守則內第 4.7 段情況 3 述及的臨時工程。</li> </ul> </td></tr> </table>		註冊結構工程師	責任	<p>.....</p> <ul style="list-style-type: none"> <li>給予註冊承建商許可，以進行本作業守則內第 4.7 段情況 3 述及的臨時工程。</li> </ul>		註冊岩土工程師	責任	<p>.....</p> <ul style="list-style-type: none"> <li>給予註冊承建商許可，以進行本作業守則內第 4.7 段情況 3 述及的臨時工程。</li> </ul>	<p><b>4 安全管理和有關人士的責任</b></p> <p>有關人士的責任</p> <p>.....</p> <p>表 4.2 註冊結構工程師的工作班子的責任和職責</p> <table border="1"> <tr> <td></td><td>註冊結構工程師</td></tr> <tr> <td>責任</td><td> <p>.....</p> <ul style="list-style-type: none"> <li>給予註冊承建商許可，以進行本作業守則內第 4.8 段情況 3 述及的臨時工程。</li> </ul> </td></tr> </table> <p>表 4.3 註冊岩土工程師的工作班子的責任和職責</p> <table border="1"> <tr> <td></td><td>註冊岩土工程師</td></tr> <tr> <td>責任</td><td> <p>.....</p> <ul style="list-style-type: none"> <li>給予註冊承建商許可，以進行本作業守則內第 4.8 段情況 3 述及的臨時工程。</li> </ul> </td></tr> </table>		註冊結構工程師	責任	<p>.....</p> <ul style="list-style-type: none"> <li>給予註冊承建商許可，以進行本作業守則內第 4.8 段情況 3 述及的臨時工程。</li> </ul>		註冊岩土工程師	責任	<p>.....</p> <ul style="list-style-type: none"> <li>給予註冊承建商許可，以進行本作業守則內第 4.8 段情況 3 述及的臨時工程。</li> </ul>
	註冊結構工程師																
責任	<p>.....</p> <ul style="list-style-type: none"> <li>給予註冊承建商許可，以進行本作業守則內第 4.7 段情況 3 述及的臨時工程。</li> </ul>																
	註冊岩土工程師																
責任	<p>.....</p> <ul style="list-style-type: none"> <li>給予註冊承建商許可，以進行本作業守則內第 4.7 段情況 3 述及的臨時工程。</li> </ul>																
	註冊結構工程師																
責任	<p>.....</p> <ul style="list-style-type: none"> <li>給予註冊承建商許可，以進行本作業守則內第 4.8 段情況 3 述及的臨時工程。</li> </ul>																
	註冊岩土工程師																
責任	<p>.....</p> <ul style="list-style-type: none"> <li>給予註冊承建商許可，以進行本作業守則內第 4.8 段情況 3 述及的臨時工程。</li> </ul>																

現行版本	修訂								
<p><b>4 安全管理和有關人士的責任</b></p> <p>有關人士的責任</p> <p>表 4.4 註冊承建商的工作班子的責任和職責</p> <table border="1"> <tr> <th></th><th>獲授權簽署人</th></tr> <tr> <td>職責</td><td> <p>.....</p> <ul style="list-style-type: none"> <li>擬備本作業守則內第 4.7 段情況 2 及／或情況 3 述及的臨時工程的圖則、施工方法陳述書及／或預防和保護措施。</li> </ul> <p>.....</p> </td></tr> </table> <p>.....</p>		獲授權簽署人	職責	<p>.....</p> <ul style="list-style-type: none"> <li>擬備本作業守則內第 4.7 段情況 2 及／或情況 3 述及的臨時工程的圖則、施工方法陳述書及／或預防和保護措施。</li> </ul> <p>.....</p>	<p><b>4 安全管理和有關人士的責任</b></p> <p>有關人士的責任</p> <p>表 4.4 註冊承建商的工作班子的責任和職責</p> <table border="1"> <tr> <th></th><th>獲授權簽署人</th></tr> <tr> <td>職責</td><td> <p>.....</p> <ul style="list-style-type: none"> <li>擬備本作業守則內第 4.8 段情況 2 及／或情況 3 述及的臨時工程的圖則、施工方法陳述書及／或預防和保護措施。</li> </ul> <p>.....</p> </td></tr> </table> <p>.....</p>		獲授權簽署人	職責	<p>.....</p> <ul style="list-style-type: none"> <li>擬備本作業守則內第 4.8 段情況 2 及／或情況 3 述及的臨時工程的圖則、施工方法陳述書及／或預防和保護措施。</li> </ul> <p>.....</p>
	獲授權簽署人								
職責	<p>.....</p> <ul style="list-style-type: none"> <li>擬備本作業守則內第 4.7 段情況 2 及／或情況 3 述及的臨時工程的圖則、施工方法陳述書及／或預防和保護措施。</li> </ul> <p>.....</p>								
	獲授權簽署人								
職責	<p>.....</p> <ul style="list-style-type: none"> <li>擬備本作業守則內第 4.8 段情況 2 及／或情況 3 述及的臨時工程的圖則、施工方法陳述書及／或預防和保護措施。</li> </ul> <p>.....</p>								



現行版本	修訂
<p><b>4 安全管理和有關人士的責任</b></p> <p>有關人士的責任</p> <p>.....</p> <p>4.6 (內容未有更改，為清楚起見不作顯示)</p> <p>4.7 (內容未有更改，為清楚起見不作顯示)</p> <p>4.8 (內容未有更改，為清楚起見不作顯示)</p> <p>4.9 (內容未有更改，為清楚起見不作顯示)</p> <p>4.10 (內容未有更改，為清楚起見不作顯示)</p>	<p><b>4 安全管理和有關人士的責任</b></p> <p>有關人士的責任</p> <p>.....</p> <p><b>4.6 認可人士、註冊結構工程師及註冊岩土工程師會被視為符合各自工作班子內各職級適任技術人員所需具備的最低資格和經驗(載列於《技術備忘錄》表 2)，並可執行各自工作班子內所有職級適任技術人員的監督職責，惟有關的檢查頻率水平，須不低於《技術備忘錄》表 1 及本《守則》就特定適任技術人員職級訂定的要求。</b></p> <p>4. <b>7</b> (內容未有更改，僅修訂編號)</p> <p>4. <b>8</b> (內容未有更改，僅修訂編號)</p> <p>4. <b>9</b> (內容未有更改，僅修訂編號)</p> <p>4. <b>10</b> (內容未有更改，僅修訂編號)</p> <p>4. <b>11</b> (內容未有更改，僅修訂編號)</p>

現行版本	修訂
<p>8 監督規定</p> <p>.....</p> <p>—</p>	<p>8 監督規定</p> <p>.....</p> <p>建築事務監督認可的適任技術人員名單</p> <p>8.25 建造業議會透過註冊制度管理適任技術人員名單。建築事務監督可不時就註冊制度及適任技術人員名單的管理事宜發出指引。</p> <p>8.26 任何人如具備第 8.18 至 8.24 段所列有關適任技術人員的最低資格和經驗，以及附錄 VII 所列有關適任人員（記錄）的最低資格和經驗，可申請列入適任技術人員名單。</p> <p>8.27 根據表 8.4 至 8.8 及附錄 VII 所列的資格和經驗規定，共有 33 個供申請列入名單的適任技術人員類別，詳情見表 8.9。</p>

現行版本	修訂			
—	表 8.9			
	適任技術人員類別			
	認可人士的 工作班子	註冊結構工程師的 工作班子	註冊岩土工程師的 工作班子	註冊承建商的 工作班子
	AP-T4-BW(G)/FW/BW(O)	RSE-T5-DW	RGE-T5-GIFW/BW(G)	RC-T5-DW
	AP-T3-GIFW	RSE-T5-BW(G)/FW/BW(O)/A&A(H)	RGE-T3-GIFW	RC-T5-A&A(H)
	AP-T3-BW(G)/FW	RSE-T3-BW(G)/FW	RGE-T3-BW(G)	RC-T4-GIFW
	AP-T3-BW(O)	RSE-T3-BW(O)	RGE-T2-MW	RC-T4-BW(G)
	AP-T3-MW	RSE-T3-MW		RC-T4-FW
	<p>說明：</p> <p>工作班子-職級-工程類型</p> <p>GIFW- 現場土地勘測工程</p> <p>BW(G)- 涉及顯著岩土工程成分的建築工程</p> <p>FW- 基礎工程</p> <p>FW(O)- 基礎工程（打樁工程除外）</p> <p>BW(O)- 街道工程或所有建築工程（除上述各類工程及小型工程外）</p> <p>MW- 小型工程</p> <p>DW- 拆卸工程</p> <p>A&amp;A(H)- 改動及加建工程（文物歷史建築）</p> <p>CP- 適任人員（記錄）</p>			RC-T4-FW(O)
				RC-T4-BW(O)
				RC-T3-BW(O)
				RC-T3-MW
				RC-T2-BW(G)
				RC-T2-FW
				RC-T2-FW(O)
				RC-T1-GIFW
				RC-T1-BW(G)
				RC-T1-FW
				RC-T1-FW(O)
				RC-T1-BW(O)
				RC-T1-MW
				RC-CP-GIFW

現行版本	修訂
—	<p data-bbox="904 256 2031 507"><b>8.28</b> 列入適任技術人員名單的有效期為 5 年。將姓名保留於適任技術人員名單的申請，應在有效期屆滿前的指明期限內呈交。有效期屆滿後，適任技術人員可申請將姓名重新列入適任技術人員名單。將姓名保留及重新列入適任技術人員名單的申請，會按照上文第 8.26 段所指明的準則評審。</p> <p data-bbox="904 544 2031 836"><b>8.29</b> 任何人如獲接納列入適任技術人員名單，在列入適任技術人員名單的有效期內，會被視為具備相等於相關職級適任技術人員及適任人員（記錄）所需的最低資格和經驗（載述於《技術備忘錄》表 2 及本《守則》）。如獲委任的適任技術人員已列入相關工程類別的適任技術人員名單，在呈交個別項目的監工計劃書時，無須就其學歷及相關工作經驗提供履歷。</p> <p data-bbox="904 873 2031 1165"><b>8.30</b> 如獲委任的適任技術人員並非認可人士／註冊結構工程師／註冊岩土工程師，以及沒有列入適任技術人員名單，就個別項目呈交各類型工程的監工計劃書時，須按附錄 I 第 5、6、9、10、13、14、17 及 18 段的規定，就學歷和相關工作經驗提供履歷。此外，應在監工計劃書附件第 2 頁提供適任技術人員的聯絡資料，方便屋宇署與其聯絡。</p> <p data-bbox="904 1201 2031 1326"><b>8.31</b> 第 8.30 段所述有關呈交履歷及聯絡資料的規定，不適用於屬認可人士／註冊結構工程師／註冊岩土工程師的適任技術人員。</p>



現行版本	修訂
<p>附錄 I .....</p> <p>附錄 I</p> <p>監工計劃書的標準表格</p> <p>連</p> <p>附件：</p> <p>委任適任技術人員確認書</p>	<p>附錄 I .....</p> <p>附錄 I</p> <p>監工計劃書的標準表格</p> <p>連</p> <p>附件：</p> <p> 適任技術人員委任確認書 及聯絡資料</p>

## 現行版本

第二頁，共七頁

5. 根據作業守則確定的工程類型，隸屬於認可人士工作班子之下的地盤監督適任技術人員為：

	姓名（中文）	姓名（英文）	香港身分證號碼	地盤檢查頻率水平
認可人士				
代表				
T4				
T3				

他們的履歷，包括相關經驗和學歷附於附錄 1B 中。假如擬議由超過一名監督人員出任一個適任技術人員職位，則須遞交他們職責劃分的資料。

6. 在工程的關鍵階段，隸屬於認可人士工作班子之下的地盤監督適任技術人員為：

工程的關鍵階段	適任技術人員職級	姓名# （香港身分證號碼）	檢查頻率

# 如該適任技術人員有別於第 5 段表內列出的適任技術人員，他的履歷，包括有關資格和經驗必須列入附錄 1B 中。

## 修訂

第二頁，共七頁

5. 根據作業守則確定的工程類型，隸屬於認可人士工作班子之下的地盤監督適任技術人員為：

	姓名 （中文）	姓名 （英文）	香港身分證號碼 認可人士註冊編號** 適任技術人員編號**	認可人士註冊 適任技術人員有效期 期滿日期 （如適用）	地盤檢查 頻率水平
認可人士					
代表					
T4					
T3					

他們的履歷，包括相關經驗和學歷附於附錄 1B 中。假如擬議由超過一名監督人員出任一個適任技術人員職位，則須遞交他們職責劃分的資料。

^ 按照香港身分證記錄填寫

\*\* 如已提供認可人士註冊編號／適任技術人員編號，則無須提供履歷

~ 按照註冊／列入名單記錄填寫

6. 在工程的關鍵階段，隸屬於認可人士工作班子之下的地盤監督適任技術人員為：

工程的關鍵階段	適任技術人員職級	姓名# （香港身分證號碼 認可人士註冊編號** 適任技術人員編號**）	認可人士註冊 適任技術人員有效期 期滿日期 （如適用）	檢查頻率

# 如該適任技術人員有別於第 5 段表內列出的適任技術人員，他的履歷，包括有關資格和經驗必須列入附錄 1B 中

^ 按照香港身分證記錄填寫

\*\* 如已提供認可人士註冊編號／適任技術人員編號，則無須提供履歷

~ 按照註冊／列入名單記錄填寫

## 現行版本

第三頁，共七頁

7. 本人(全名) \_\_\_\_\_ (英文) \_\_\_\_\_，  
為獲委任認可人士，證實本監工計劃書的第一部分(第3至第6段)是由我擬備的，  
並符合《技術備忘錄》、作業守則，以及《建築物條例》及其規例的要求。我亦已閱  
讀和藉此確定本監工計劃書第1及第2段的序言。委任適任技術人員確認書以附件  
形式與此監工計劃書一併提交／將會在表格 BA10 或小型工程展開通知述明的展開  
工程日期7天內提交。\*

日期 \_\_\_\_\_

簽署 \_\_\_\_\_

註冊證書編號： \_\_\_\_\_

註冊屆滿日期： \_\_\_\_\_

### 第二部分 - 註冊結構工程師的監工計劃書

8. 按照本監工計劃書第一部分指定的工程類型，監督資源調整／組合(表格C)  
的細節附於附錄2A中。\*

9. 根據指定的工程類型，隸屬於註冊結構工程師工作班子之下的地盤監督適  
任技術人員為：

	姓名(中文)	姓名(英文)	香港身分證號碼	地盤檢查 頻率水平
註冊結構工程師				
代表				
T5				
T3				

他們的履歷，包括相關經驗和學歷附於附錄2B中。假如擬議由超過一名監督人員  
出任一個適任技術人員職位，則須遞交他們職責劃分的資料。

## 修訂

第三頁，共七頁

7. 本人(全名) \_\_\_\_\_ (英文) \_\_\_\_\_， 為  
獲委任認可人士，證實本監工計劃書的第一部分(第3至第6段)是由我  
擬備的，並符合《技術備忘錄》、作業守則，以及《建築物條例》及其  
規例的要求。我亦已閱讀和藉此確定本監工計劃書第1及第2段的序  
言。適任技術人員委任確認書及聯絡資料以附件形式與此監工計劃  
書一併提交／將會在表格 BA10 或小型工程展開通知述明的展開工  
程日期7天內提交。\*

日期 \_\_\_\_\_

簽署 \_\_\_\_\_

任何失實核證或聲明  
可引致法律行動

註冊證書編號： \_\_\_\_\_

註冊屆滿日期： \_\_\_\_\_

### 第二部分 - 註冊結構工程師的監工計劃書

8. 按照本監工計劃書第一部分指定的工程類型，監督資源調整／組  
合(表格C)的細節附於附錄2A中。\*

9. 根據指定的工程類型，隸屬於註冊結構工程師工作班子之下的地  
盤監督適任技術人員為：

	姓名 (中文)	姓名 (英文)	香港身分證號碼 ／ 註冊結構工程師註冊編號 **／適任技術人員編號 **	註冊結構工程師註冊 ／ 適任技術人員有效期 間滿日期 (如適用)	地盤檢查 頻率水平
註冊結構工程師					
代表					
T5					
T3					

他們的履歷，包括相關經驗和學歷附於附錄2B中。假如擬議由超過一  
名監督人員出任一個適任技術人員職位，則須遞交他們職責劃分的資料。

\* 按照香港身份證記錄填寫

\*\* 如已提供註冊結構工程師註冊編號／適任技術人員編號，則無須提  
供履歷

\* 按照註冊／列入名單記錄填寫

## 現行版本

第四頁，共七頁

10. 在工程的關鍵階段，隸屬於註冊結構工程師工作班子之下的地盤監督適任技術人員為：

工程的關鍵階段	適任技術人員職級	姓名# (香港身分證號碼)	檢查頻率

# 如該適任技術人員有別於第 9 段表內列出的適任技術人員，他的履歷，包括有關資格和經驗必須列入附錄 2B 中。

11. 本人(全名) \_\_\_\_\_ (英文) \_\_\_\_\_，  
為獲委任註冊結構工程師，證實本監工計劃書的第二部分(第 8 至第 10 段)是由我擬備的，並符合《技術備忘錄》、作業守則，以及《建築物條例》及其規例的要求。我亦已閱讀和藉此確定本監工計劃書第 1 及第 2 段的序言。委任適任技術人員確認書以附件形式與監工計劃書一併提交／將會在表格 BA10 或小型工程展開通知述明的展開工程日期 7 天內提交。\*

日期 \_\_\_\_\_

簽署

註冊證書編號： \_\_\_\_\_

註冊屆滿日期： \_\_\_\_\_

### 第三部分 - 註冊岩土工程師的監工計劃書

12. 按照本監工計劃書第一部分指定的工程類型，監督資源調整／組合(表格 C)的細節附於附錄 3A 中。\*

13. 根據指定的工程類型，隸屬於註冊岩土工程師工作班子之下的地盤監督適任技術人員為：

## 修訂

第四頁，共七頁

10. 在工程的關鍵階段，隸屬於註冊結構工程師工作班子之下的地盤監督適任技術人員為：

工程的關鍵階段	適任技術人員職級	姓名# (香港身分證號碼)／註冊結構工程師註冊編號**／適任技術人員編號**)	註冊結構工程師註冊／適任技術人員有效期間滿日期(如適用)	檢查頻率

# 如該適任技術人員有別於第 9 段表內列出的適任技術人員，他的履歷，包括有關資格和經驗必須列入附錄 2B 中。

\* 按照香港身份證記錄填寫

\*\* 如已提供註冊結構工程師註冊編號／適任技術人員編號，則無須提供履歷

~ 按照註冊／列入名單記錄填寫

11. 本人(全名) \_\_\_\_\_ (英文) \_\_\_\_\_，為獲委任註冊結構工程師，證實本監工計劃書的第二部分(第 8 至第 10 段)是由我擬備的，並符合《技術備忘錄》、作業守則，以及《建築物條例》及其規例的要求。我亦已閱讀和藉此確定本監工計劃書第 1 及第 2 段的序言。適任技術人員委任確認書及聯絡資料以附件形式與監工計劃書一併提交／將會在表格 BA10 或小型工程展開通知述明的展開工程日期 7 天內提交。\*

日期 \_\_\_\_\_

簽署

任何失實核證或聲明  
可引致法律行動

註冊證書編號： \_\_\_\_\_

註冊屆滿日期： \_\_\_\_\_

### 第三部分 - 註冊岩土工程師的監工計劃書

12. 按照本監工計劃書第一部分指定的工程類型，監督資源調整／組合(表格 C)的細節附於附錄 3A 中。\*

## 現行版本

第五頁，共七頁

	姓名(中文)	姓名(英文)	香港身分證號碼	地盤檢查 頻率水平
註冊岩土工程師				
代表				
T5				
T3				
董事級 地盤監督*				

他們的履歷，包括相關經驗和學歷附於附錄 3B 中。假如擬議由超過一名監督人員出任一個適任技術人員職位，則須遞交他們職責劃分的資料。

14. 在工程的關鍵階段，隸屬於註冊岩土工程師工作班子之下的地盤監督適任技術人員為：

工程的關鍵階段	適任技術人員職級	姓名# (香港身分證號碼)	檢查頻率

# 如該適任技術人員有別於第 13 段表內列出的適任技術人員，他的履歷，包括有關資格和經驗必須列入附錄 3B 中。

15. 本人(全名) \_\_\_\_\_ (英文) \_\_\_\_\_，  
為獲委任註冊岩土工程師，證實本監工計劃書的第三部分(第 12 至第 14 段)是由我擬備的，並符合《技術備忘錄》、作業守則，以及《建築物條例》及其規例的要求。我亦已閱讀和藉此確定本監工計劃書第 1 及第 2 段的序言。委任適任技術人員確認書以附件形式與監工計劃書一併提交／將會在表格 BA10 或小型工程展開通知述明的展開工程日期 7 天內提交。\*

日期 \_\_\_\_\_

簽署

註冊證書編號： \_\_\_\_\_

註冊屆滿日期： \_\_\_\_\_

## 修訂

第五頁，共七頁

13. 根據指定的工程類型，隸屬於註冊岩土工程師工作班子之下的地盤監督適任技術人員為：

	姓名 (中文)	姓名 (英文)	香港身分證號碼 ／ 註冊岩土工程師註冊編號 ／ 適任技術人員編號 **	註冊岩土工程師註冊 ／ 適任技術人員有效期 屆滿日期 (如適用)	地盤檢查 頻率水平
註冊岩土工程師					
代表					
T5					
T3					
董事級地 盤監督*					

他們的履歷，包括相關經驗和學歷附於附錄 3B 中。如屬董事級地盤監督，必須提交履歷。假如擬議由超過一名監督人員出任一個適任技術人員職位，則須遞交他們職責劃分的資料。

\* 按照香港身分證記錄填寫  
\*\* 如已提供註冊岩土工程師註冊編號／適任技術人員編號，則無須提供履歷  
按照註冊／列入名單記錄填寫

14. 在工程的關鍵階段，隸屬於註冊岩土工程師工作班子之下的地盤監督適任技術人員為：

工程的 關鍵階段	適任技術人員 職級	姓名# (香港身分證號碼 ／ 註冊岩土工程師註冊 ／ 適任技術人員編號 **)	註冊岩土工程師註冊 ／ 適任技術人員有效期 屆滿日期 (如適用)	檢查頻率

# 如該適任技術人員有別於第 13 段表內列出的適任技術人員，他的履歷，包括有關資格和經驗必須列入附錄 3B 中。

\* 按照香港身分證記錄填寫  
\*\* 如已提供註冊岩土工程師註冊編號／適任技術人員編號，則無須提供履歷  
按照註冊／列入名單記錄填寫



## 現行版本

第六頁，共七頁

### 第四部分 - 註冊承建商的監工計劃書

16. 按照本監工計劃書第一部分指定的工程類型，監督資源調整／組合(表格C)的細節附於附錄4A中。\*

17. 根據指定的工程類型，隸屬於註冊承建商工作班子之下的地盤監督適任技術人員為：

	姓名(中文)	姓名(英文)	香港身分證號碼	地盤檢查 頻率水平
獲授權簽署人				
代表				
T5				
T4				
T3/T2*				
T1				
適任人員(記錄)*				

他們的履歷，包括有關經驗和學歷附於附錄4B中。假如擬議由超過一名監督人員出任一個適任技術人員職位，則須遞交他們職責劃分的資料。

18. 在工程的關鍵階段，隸屬於註冊承建商工作班子之下的地盤監督適任技術人員為：

工程的關鍵階段	適任技術人員職級	姓名# (香港身分證號碼)	檢查頻率

# 如該適任技術人員有別於第17段表內列出的適任技術人員，他的履歷，包括有關資格和經驗必須列入附錄4B中。

## 修訂

第六頁，共七頁

15. 本人(全名) \_\_\_\_\_ (英文) \_\_\_\_\_，為獲委任註冊岩土工程師，證實本監工計劃書的第三部分(第12至第14段)是由我擬備的，並符合《技術備忘錄》、作業守則，以及《建築物條例》及其規例的要求。我亦已閱讀和藉此確定本監工計劃書第1及第2段的序言。\_\_\_\_ 適任技術人員 委任確認書 及聯絡資料 以附件形式與監工計劃書一併提交／將會在表格 BA10 或小型工程展開通知述明的展開工程日期 7 天內提交。\*

日期 \_\_\_\_\_ 簽署 \_\_\_\_\_

任何失實核證或聲明  
可引致法律行動

註冊證書編號： \_\_\_\_\_  
註冊屆滿日期： \_\_\_\_\_

### 第四部分 - 註冊承建商的監工計劃書

16. 按照本監工計劃書第一部分指定的工程類型，監督資源調整／組合(表格C)的細節附於附錄4A中。\*

17. 根據指定的工程類型，隸屬於註冊承建商工作班子之下的地盤監督適任技術人員為：

	姓名 (中文) <sup>△</sup>	姓名 (英文) <sup>△</sup>	香港身分證號碼 <sup>△</sup> 適任技術人員編號**	適任技術人員有效期限 滿日期 <sup>△</sup> (如適用)	地盤檢查 頻率水平
獲授權簽署人					
代表					
T5					
T4					
T3/T2*					
T1					
適任人員 (記錄)*					

他們的履歷，包括有關經驗和學歷附於附錄4B中。假如擬議由超過一名監督人員出任一個適任技術人員職位，則須遞交他們職責劃分的資料。

<sup>△</sup> 按照香港身份證記錄填寫

\*\* 如已提供適任技術人員編號，則無須提供履歷

<sup>△</sup> 按照列人名單記錄填寫

## 現行版本

第七頁，共七頁

19. 本人(全名) \_\_\_\_\_ (英文) \_\_\_\_\_，  
乃獲委任以代註冊一般建築承建商／註冊專門承建商( \_\_\_\_\_ 工程  
類型)／註冊小型工程承建商\* 行事的人，現證實本監工計劃書的第四部分(第 16  
至第 18 段)是由我擬備的，並符合《技術備忘錄》、作業守則，以及《建築物條例》  
及其規例的要求。我亦已閱讀和藉此確定本監工計劃書第 1 及第 2 段的序言。委任  
適任技術人員確認書以附件形式與監工計劃書一併提交／將會在表格 BA10 或小型  
工程展開通知述明的展開工程日期 7 天內提交。\*

日期 \_\_\_\_\_ 簽署 \_\_\_\_\_

註冊一般建築承建商／

註冊專門承建商／

註冊小型工程承建商姓名\*： \_\_\_\_\_

(英文) \_\_\_\_\_

註冊證書編號： \_\_\_\_\_

註冊屆滿日期： \_\_\_\_\_

附件： 附錄 1A，1B，2A，2B，3A，3B，4A 及 4B \*  
監工計劃書附件 \*

\* 刪去不適用者

## 修訂

第七頁，共七頁

18. 在工程的關鍵階段，隸屬於註冊承建商工作班子之下的地盤監督  
適任技術人員為：

工程的關鍵 階段	適任技術人 員 職級	姓名# (香港身份 證號碼、適任 技術人員編號 **)	適任技術人員 有效期 滿日期 (如適用)	檢查頻率

# 如該適任技術人員有別於第 17 段表內列出的適任技術人員，他的履  
歷，包括有關資格和經驗必須列入附錄 4B 中

\* 按照香港身份證記錄填寫

\*\* 如已提供適任技術人員編號，則無須提供履歷

按照列入名單記錄填寫

19. 本人(全名) \_\_\_\_\_ (英文) \_\_\_\_\_， 乃  
獲委任以代註冊一般建築承建商／註冊專門承建商( \_\_\_\_\_ 工程  
類型)／註冊小型工程承建商\* 行事的人，現證實本監工計劃書的第四部  
分(第 16 至第 18 段)是由我擬備的，並符合《技術備忘錄》、作業  
守則，以及《建築物條例》及其規例的要求。我亦已閱讀和藉此確定本  
監工計劃書第 1 及第 2 段的序言。適任技術人員委任確認書及聯  
絡資料以附件形式與監工計劃書一併提交／將會在表格 BA10 或小型  
工程展開通知述明的展開工程日期 7 天內提交。\*

日期 \_\_\_\_\_ 簽署 \_\_\_\_\_

任何失實核證或聲明  
可引致法律行動

註冊一般建築承建商／註冊專門承建商／  
註冊小型工程承建商姓名\*： \_\_\_\_\_

(英文) \_\_\_\_\_

註冊證書編號： \_\_\_\_\_

註冊屆滿日期： \_\_\_\_\_

附件： 附錄 1A、1B、2A、2B、3A、3B、4A 及 4B \*

監工計劃書附件 \*

\* 刪去不適用者

### 個人資料

#### 收集的目的

1. 屋宇署會使用透過本監工計劃書所獲得的個人資料作下列用途：

- (a) 處理你在本監工計劃書中所呈交的文件之相關事務；
- (b) 處理上述擬進行建築工程之相關事務；及
- (c) 方便屋宇署與你聯絡。

2. 你必須提供本監工計劃書所要求的資料。假如你未能提供所需資料，可能  
導致處理你所呈交的文件時出現延誤，或甚至導致無法處理你的申請。

#### 獲轉交資料的部門／人士

3. 本署可能會向其他政府部門、決策局、機構或任何人士披露你透過本監工  
計劃書所提供的個人資料，以作上述第 1 段所列的用途。

#### 索閱個人資料

4. 根據《個人資料(私隱)條例》，你有權查閱及改正你所提交的個人資料。  
屋宇署有權就有關資料索閱的要求收取合理費用。如要求查閱及改正你的  
個人資料，請與屋宇署地盤監察組聯絡。

現行版本

監工計劃書附件

認可人士／註冊結構工程師／註冊岩土工程師／註冊承建商工作班子\*之下的委任適任技術人員確認書

(由各工作班子的主管連同監工計劃書，或在表格 BA10／小型工程展開通知述明的展開工程日期 7 天內提交予建築事務監督)\*

屋宇署檔案編號\_\_\_\_\_ 工程項目\_\_\_\_\_

工程類型\_\_\_\_\_ 工程展開日期\_\_\_\_\_

英文／中文姓名 <sup>1</sup>	適任技術人員的主管和職級	檢查頻率水平 <sup>1</sup>	代表／適任技術人員簽署 <sup>2</sup>
	認可人士／註冊結構工程師／ 註冊岩土工程師／註冊承建商*		/
	代表		
	適任技術人員 T		
	適任技術人員 T		
	適任技術人員 T		
	適任技術人員 T		

**備註**

<sup>1</sup> 有關工作班子的主管須確保適任技術人員的姓名和檢查頻率水平與提交給建築事務監督的監工計劃書內所顯示的相同。須包括工程的關鍵階段（如有）的適任技術人員。如適任技術人員其後有任何變更，有關工作班子的主管須根據《技術備忘錄》第 8.3 節，於 7 天內向建築事務監督提交有新適任技術人員簽署的修訂監工計劃。

<sup>2</sup> 適任技術人員簽署代表適任技術人員確認獲委任及有空檔負責工程。如有任何變更，他應通知其工作班子的主管及建築事務監督。

\_\_\_\_\_  
日期                      認可人士／註冊結構工程師／註冊岩土工程師／獲授權簽署人\*                      簽署

\* 刪去不適用者

## 修訂

監工計劃書附件  
第一頁，共二頁

認可人士／註冊結構工程師／註冊岩土工程師／註冊承建商工作班子\*之下的 適任技術人員 委任確認書  
(由各工作班子的主管連同監工計劃書，或在表格 BA10／小型工程展開通知述明的展開工程日期 7 天內提交予建築事務監督)\*

屋宇署檔案編號 \_\_\_\_\_ 工程項目 \_\_\_\_\_  
工程類型 \_\_\_\_\_ 工程展開日期 \_\_\_\_\_

英文／中文姓名 <sup>1</sup>	適任技術人員的主管和職級	檢查頻率水平 <sup>1</sup>	代表／適任技術人員簽署 <sup>2,3</sup>
	認可人士／註冊結構工程師／ 註冊岩土工程師／註冊承建商*		/
	代表		
	適任技術人員 T		
	適任技術人員 T		
	適任技術人員 T		
	適任技術人員 T		

### 備註

<sup>1</sup> 有關工作班子的主管須確保適任技術人員的姓名和檢查頻率水平與提交給建築事務監督的監工計劃書內所顯示的相同。工程 關鍵階段(如有)的適任技術人員，均須包括在內。如適任技術人員其後有任何變更，有關工作班子的主管須根據《技術備忘錄》第 8.3 節，於 7 天內向建築事務監督提交有新適任技術人員簽署的修訂監工計劃書。

<sup>2</sup> 適任技術人員簽署本確認書，代表適任技術人員確認獲委任及有空檔負責工程，並沒有因負責其他建築地盤工程而令其不勝負荷。如有任何變更，他應通知其工作班子的主管及建築事務監督。如適任技術人員沒有認可人士／註冊結構工程師／註冊岩土工程師註冊編號或適任技術人員編號，請在本附件的第 2 頁提供聯絡資料，方便屋宇署與適任技術人員聯絡。

<sup>3</sup> 適任技術人員簽署本確認書，代表適任技術人員已細閱、明白及同意本表格有關“個人資料”的附註。

日期 \_\_\_\_\_ 認可人士／註冊結構工程師／註冊岩土工程師／  
獲授權簽署人\*姓名 \_\_\_\_\_ 簽署 \_\_\_\_\_  
任何失實核證或聲明  
可引致法律行動

\* 刪去不適用者

## 修訂

監工計劃書附件  
第二頁，共二頁

### 適任技術人員的聯絡資料

(適用於沒有認可人士／註冊結構工程師／註冊岩土工程師註冊編號或適任技術人員編號的適任技術人員)

職能工作班子：認可人士／註冊結構工程師／註冊岩土工程師／註冊承建商\*

英文／中文姓名*	適任技術人員職級	聯絡地址	電話號碼	電郵地址
	代表			
	適任技術人員 I			
	適任技術人員 I			
	適任技術人員 I			
	適任技術人員 I			

### 個人資料

#### 收集的目的

1. 屋宇署會使用透過本附件所獲得的個人資料作下列用途：

- (a) 處理你在本附件中所呈文的文件的相關事務；
- (b) 處理上述擬進行建築工程的相關事務；及
- (c) 方便屋宇署與適任技術人員聯絡。

2. 你必須提供本附件所要求的資料。假如你未能提供所需資料，可能導致處理你所呈文的文件時出現延誤，或甚至導致無法處理你的申請。

#### 獲轉交資料的部門／人士

3. 本署可能會向其他政府部門、決策局、機構或任何人士披露你透過本附件所提供的個人資料，以作上述第 1 段所列的用途。

#### 索閱個人資料

4. 根據《個人資料（私隱）條例》，你有權查閱及改正你所提交的個人資料。屋宇署有權就有關資料索閱的要求收取合理費用。如要求查閱及改正你的個人資料，請與屋宇署地盤監察組聯絡。

日期

認可人士／註冊結構工程師／註冊岩土工程師／

簽署

獲授權簽署人\*姓名

\* 刪去不適用者

^ 按照香港身份證記錄填寫

\*\* 按照註冊記錄填寫

註冊屆滿日期\*\*



獲承認為認可資格的學術課程

	課程名稱	主辦機構	獲承認的認可資格
1	建造工程及管理高級文憑	香港專業教育學院	獲承認為等同於建築工藝學高級文憑
2	市區重建、屋宇檢驗及修護高級文憑	香港專業教育學院	獲承認為等同於建築工藝學高級文憑
3	建造設計及科技高級文憑	香港專業教育學院	獲承認為等同於建築學高級文憑
4	土木工程文憑／榮譽文憑	香港浸會書院	獲承認為等同於土木工程學高級文憑
5	基建及環境工程高級文憑	香港專業教育學院	獲承認為等同於土木工程學高級文憑
6	建造工程地盤監督專業文憑	香港專業教育學院	獲承認為等同於建築工藝學高級證書
7	測量學高級文憑／文憑	香港專業教育學院	獲承認為等同於建築測量學高級文憑／文憑
8	建築科技及室內設計高級文憑／文憑	香港專業教育學院	獲承認為等同於建築學高級文憑／文憑
9	中專教育文憑(建造工程)-就業途徑	職業訓練局轄下 青年學院	獲承認為等同於建築工藝學證書
10	屋宇建造文憑	職業訓練局轄下 青年學院	獲承認為等同於建築工藝學證書